

# Congrès Français de Psychiatrie

9<sup>ème</sup>  
édition

## Lyon 2017

**Cité - Centre de Congrès**  
50, Quai Charles de Gaulle - 69006 Lyon

**Du 29 novembre  
au 2 décembre 2017**

**La psychiatrie en  
mouvement**

**Programme**

Contact / Informations / Inscriptions  
**CARCO** - 6, cité Paradis - 75010 Paris - France  
Tél +33 (0) 1 55 43 18 18 • Fax +33 (0) 1 55 43 18 19  
Email [info@congresfrancaispsychiatrie.org](mailto:info@congresfrancaispsychiatrie.org)  
[www.congresfrancaispsychiatrie.org](http://www.congresfrancaispsychiatrie.org)



**aviesan**  
alliance nationale  
pour les sciences de la vie et de la santé



## ▶ Sommaire



▶ Éditoriaux	4-6
▶ Comité National d'Organisation	7
▶ Comité Local d'Organisation	7
▶ Plan de la Cité - Centre de Congrès	8-9
▶ Plan de l'exposition - Exposants	10-11
▶ Programme d'un coup d'œil	12
▶ Programme : déroulé par jour	14
▶ Le congrès en bref	18
Addictions	18
Biologie - Psychopathologie - Recherche	21
Clinique	23
Enfants et adolescents	26
Psychiatrie de la Personne Âgée	29
Psychiatrie et société	32
Thérapeutiques	35
▶ Programme par type de session	38
Forum des Associations	38
Conférences	40
Rencontres avec l'expert	41
Sessions thématiques	43
Débats	46
Journée du Comité Local d'Organisation	47
Cours Academia CME de l'EPA / Les Ateliers	48
Posters-tours / Communications orales	47
Symposia satellites / 180SPI / Prix start-up	50
Assemblées générales	51
▶ Programme détaillé par jour	52
Mercredi 29 novembre 2017	52
Jeudi 30 novembre 2017	60
Vendredi 1 <sup>er</sup> décembre 2017	73
Samedi 2 décembre 2017	86
▶ 180 Secondes Pour Innover	68
▶ Meilleure start-up	72
▶ 2 <sup>èmes</sup> Journées de Psychiatrie de la Personne Âgée	92
▶ Développement Professionnel Continu (DPC)	97
Programmes / Accréditation européenne	
▶ Jeunes psychiatres au CFP : vous êtes attendus !	100
▶ Soutenir la connaissance	101
Prix meilleures publications francophones	101
Bourses	102
Prix posters	103
▶ Sociétés Savantes et Associations Partenaires	104
▶ Informations générales	108
▶ Comités	114
Scientifique / National / international	
▶ Remerciements	136

---

Le Congrès Français de Psychiatrie est placé  
sous le Haut Patronage de  
Monsieur Emmanuel MACRON  
Président de la République

---





## ► Le mot du président du Comité National d'Organisation

Le Congrès Français de Psychiatrie se déroulera à Lyon cette année avec comme thème, **la psychiatrie en mouvement**.

Si une spécialité est en mouvement, c'est bien la psychiatrie. Le mouvement (sportif) ne fait-il pas dorénavant l'objet d'une prescription médicale pour aider nos patients à prendre conscience de l'importance de l'exercice pour sa santé, physique comme mentale ?

Ces mouvements en psychiatrie suscitent parfois des remises en cause (innovantes et nécessaires), sont la source des progrès (qu'il nous faut alors intégrer dans notre pratique quotidienne), et favorisent des changements de paradigmes (si nécessaires aux spécialités qui progressent). Quoiqu'il en soit, ça bouge !

Le « cru » 2017 du CFP est à cet égard exceptionnel, résultat sans doute du nombre record de résumés reçus cette année (plus de 170), qui a permis de sélectionner de nombreuses « sessions thématiques », « débats » et « rencontres avec l'expert » passionnants. Cette année verra aussi le renouvellement du « 180 Secondes Pour Innover », organisé par et pour les jeunes psychiatres, si rafraîchissant et impressionnant par la qualité des prestations offertes. Et comme toujours, le CFP mettra à l'honneur les acteurs de la psychiatrie française, par la vingtaine de prix et bourses qu'il attribue aux meilleurs posters, aux publications de l'année et aux bourses de master offertes pour aider la recherche en santé mentale.

Le programme cette année comportera de nombreux aspects qui permettront aux soignants de s'informer sur les nouveautés en santé mentale (le microbiote, l'immuno-psychiatrie ou l'utilisation des avatars robotisés en clinique), les changements de nos pratiques (les objets connectés qui mesurent la santé de nos patients sous un nouveau jour) et les réflexions qui doivent en découler (tel le joli concept de technomoralité). Les aspects plus directement utiles, comme d'habitude, ne seront pas négligés, nous aidant à savoir quand et comment traiter la dépression chez les sujets addicts, comment prévenir le jeu pathologique, caractériser ce qu'est le « binge drinking » ou les hallucinations « non psychiatriques » et enfin proposer des thérapies non chimiques pour traiter une insomnie.

La recherche continue d'être très représentée au CFP, avec par exemple des présentations qui porteront sur les biomarqueurs de la dépression, la place des processus inflammatoires dans la dépression, et l'apport en psychiatrie de l'imagerie lorsqu'elle se focalise sur le cerveau au repos. Enfin plusieurs sujets d'actualité feront aussi l'objet de débats tels le suivi pédopsychiatrique des adolescents radicalisés ou la mesure des bénéfices d'une approche basant la maladie mentale sur des fonctions cognitives basiques (RDoC).

Petite touche culturelle, notre congrès n'omettra pas les concepts auxquels nous sommes attachés - tels l'érotomanie - ou faire l'objet de confrontations passionnelles, opposant « pleine conscience et spiritualité », ou « psychanalyse et neurosciences ».

Cette 9<sup>ème</sup> édition du CFP qui se tiendra à Lyon du mercredi 29 novembre au samedi 2 décembre 2017, s'annonce donc particulièrement riche, toutes « les » psychiatries y étant représentées. Une belle opportunité pour rencontrer nos collègues, tant le nombre de soignants participant au Congrès Français de Psychiatrie est d'une croissance à la fois exemplaire et rassurante sur la curiosité et l'intérêt des acteurs en psychiatrie à se former et s'enrichir. La psychiatrie est en mouvement, il tient à nous d'avancer de manière synchrone, harmonieuse et efficace. Respecter l'unité de lieu et de temps facilite en général les choses, le CFP représente en cela une bien belle opportunité.

**Philip GORWOOD**, Président du Congrès Français de Psychiatrie 2017

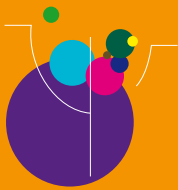

Congrès  
Français  
de  
Psychiatrie



Une spécialité en mouvement ? La psychiatrie l'est assurément.

Une discipline qui innove dans les champs des idées et des moyens d'action.

Riche de son passé mais regardant l'avenir en face, au travers de mutations profondes de ses concepts et de ses pratiques qui remettent en cause un certain nombre de nos anciennes certitudes ; dans l'inquiétude du changement, parfois...

Riche de la manière dont elle s'empare des évolutions sociétales et de l'ouverture sans précédent à l'information et à la connaissance, enthousiasmante, mais parfois déroutante pour les professionnels et les usagers.

Une psychiatrie qui doit poursuivre sa structuration en réseaux pour mieux articuler les différents niveaux du soin et définir les parcours thérapeutiques dans lesquels usagers et famille ne se perdront plus.

Le comité local d'organisation, issu de l'ensemble de la région Auvergne Rhône Alpes, est heureux de vous accueillir pour la 9<sup>ème</sup> édition du Congrès Français de Psychiatrie.

Pour certains d'entre vous, ce sera l'occasion de découvrir Lyon, ville en mouvement elle aussi, classée au patrimoine mondial de l'UNESCO.

Mais surtout, tous les participants auront, comme chaque année lors de ce rendez-vous incontournable, le plaisir d'échanger autour de bien des thématiques entretenant ainsi la dynamique !

Bienvenue !

**Thierry D'AMATO,**

Président du Comité Local d'Organisation

**Pierre Michel LLORCA,**

Vice-président du Comité Local d'Organisation



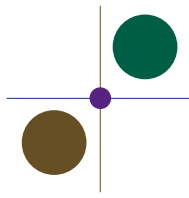

## Hommage à Henry CUCHE

Notre ami, Henry CUCHE, nous a quitté au printemps après avoir affronté patiemment et courageusement une longue maladie.

Il nous a quitté dans une étonnante sérénité, recevant jusqu'aux derniers jours sa famille et ses proches.

Le monde de la psychiatrie a perdu l'un de ses membres les plus précieux et si nul, dans la pratique de la vie, n'est irremplaçable Henry CUCHE sera difficile à remplacer dans le souvenir de ceux qu'il a soigné ou qui ont eu le bonheur de travailler avec lui.

Générosité, humanité, savoir, esprit d'ouverture, fidélité, élégance, humour sont les mots qui s'inscrivent spontanément lorsqu'on pense à ce clinicien rigoureux et endurant.

Le respect des règles ne l'a jamais empêché de prendre les risques nécessaires pour soigner au mieux les patients difficiles.

Il fallait « faire équipe » avec le patient et il a fait équipe à Sainte Anne, rue des Marronniers, à la Clinique de Garches puis boulevard Haussmann avec d'innombrables sujets souffrants. Certains sont devenus ses amis...

Henry CUCHE était un homme libre, rarement sévère, le plus souvent bienveillant.

Il n'aimait pas les Tartuffes, les arrogants, les « qui se poussent du col », les manipulateurs. Il plaignait les lâches.

Mais il soutenait et encourageait tous ceux chez qui il percevait une volonté d'amélioration et de collaboration au service des patients.

Des années durant il a contribué à la formation des confrères et du grand public.

Articles scientifiques, livres, séminaires (dont le séminaire de psychiatrie biologique), congrès témoignent de son souci de transmission.

Si les découvertes scientifiques retenaient son attention et influençaient sa pratique de la psychiatrie, il se méfiait des modes.

Dans les situations difficiles il s'en remettait souvent au bon sens et à la sagesse, pratique transmise par ses parents et partagée par ses trois frères.

Il est mort quelques mois après Caroline, sa dernière compagne après une vie de grand honnête homme.

Ici à Lyon depuis le 9<sup>ème</sup> Congrès Français de Psychiatrie nous lui rendons un amical hommage et nous le remercions.

**Alain GERARD**

→ **Président**  
**Philip GORWOOD**, Paris

→ **Vice-Président**  
**Maria MELCHIOR**, Paris

→ **Secrétaires généraux**  
**Frédéric ROUILLON**, Paris  
**Patrice BOYER**, Paris

→ **Membres du Bureau**  
Rachel BOCHER, Nantes  
Michel BOTBOL, Brest  
Philippe CLÉRY-MELIN, Garches  
Emmanuelle CORRUBLE, Le Kremlin-Bicêtre

Marc-Antoine CROCQ, Mulhouse  
Luc MALLET, Créteil

Marion LEBOYER, Créteil

Denis LEGUAY, Angers

Jean-Pierre LÉPINE, Paris

Frédéric LIMOSIN, Issy-les-Moulineaux

Nidal NABHAN ABOU, Laval

Michel REYNAUD, Villejuif

Brigitte RIMLINGER, Montpellier

Yves SARFATI, Paris

Gérard SCHMIT, Reims

→ **Membres institutionnels**  
**fondateurs**

Fédération Française de Psychiatrie  
représentée par son Président :

Jean-Jacques BONAMOUR DU TARTRE,  
Paris

AFPEP représentée par son Président :  
Audrey FONTAINE, Lille

→ **Comité Jeunes Psychiatres**

Olivier ANDLAUER, Londres

Marion AZOULAY, Paris

Louis BINDLER, Nantes

Renaud DAVID, Nice

Frédéric HAESEBAERT, Québec

Benjamin LAVIGNE, Limoges

Aude van EFFENTERRE, Paris

→ **CQFPsy**

› **Rédacteur en chef**

Luc MALLET, Créteil

→ **Président d'Honneur**  
**Jean-Louis TERRA**, Bron

→ **Président**  
**Thierry D'AMATO**, Bron

→ **Vice-Président**  
**Pierre-Michel LLORCA**, Clermont-Ferrand

→ **Membres du Comité Local d'Organisation**

Calin Marius BARNA, La Tronche

Aurélien BERGER-VERGIAT, Lyon

Thierry BOUGEROL, La Tronche

Denis BOULEY, Saint-Etienne

Léa BOURSEAU, Saint-Etienne

Martine BOUVARD, Chambéry

Georges BROUSSE, Clermont-Ferrand

Anne-Laurence CAUDIE, Saint-Priez en Jarez

Sophie CERVELLO, Lyon

Thomas CHARPEAUD, Clermont-Ferrand

Isabelle CHEREAU, Clermont-Ferrand

Charly CUNGI, Genève, Suisse

Caroline DEMILY, Bron

Jean-Michel DOREY, Bron

Julien DUBREUCQ, Grenoble

Eric FAKRA, Saint-Etienne

Pierre FOURNERET, Bron

Nicolas FRANCK, Lyon

Aurélien GAY, Saint-Priez en Jarez

Nicolas GEORGIEFF, Villeurbanne

Elisabeth GIRAUD BARO, Seyssins

Pierre-François GODET, Saint-Cyr au Mont d'Or

Jérôme HOLTZMAN, Grenoble

Pascal HUGUET, Clermont-Ferrand

Isabelle JALENQUES, Clermont-Ferrand

Edouard LEAUNE, Bron

Alexis LEPETIT, Villeurbanne

Jean-Alexandre LESTURGEON, Clermont-Ferrand

Rémy LOUCHARD, Bron

Nicolas MAGES, Bron

Catherine MASSOUBRE, Saint-Priez en Jarez

Frédéric MEUNIER, Bron

Albane PELLUET, Grenoble

Emmanuelle PERRET-LIAUDET, Clermont-Ferrand

Eric PEYRON, Lyon

Mircéa POLOSAN, Grenoble

Emmanuel POULET, Lyon

Lionel REINHEIMER, Lyon

Romain REY, Lyon

Tiphaine ROELENS, Grenoble

Benjamin ROLLAND, Bron

Jean-Pierre SALVARELLI, Bron

Ludovic SAMALIN, Clermont-Ferrand

Mohamed SAOUD, Lyon

Guillaume SAUCOURT, Bron

Rebecca SHANKLAND, Grenoble

Hugo TURBÉ, Saint-Cyr au Mont d'Or

Halima ZEROUG-VIAL, Bron

→ **Secrétariat**

Marie-Louise SNYERS, Bron



◆ **Niveau 0 - Terreaux**

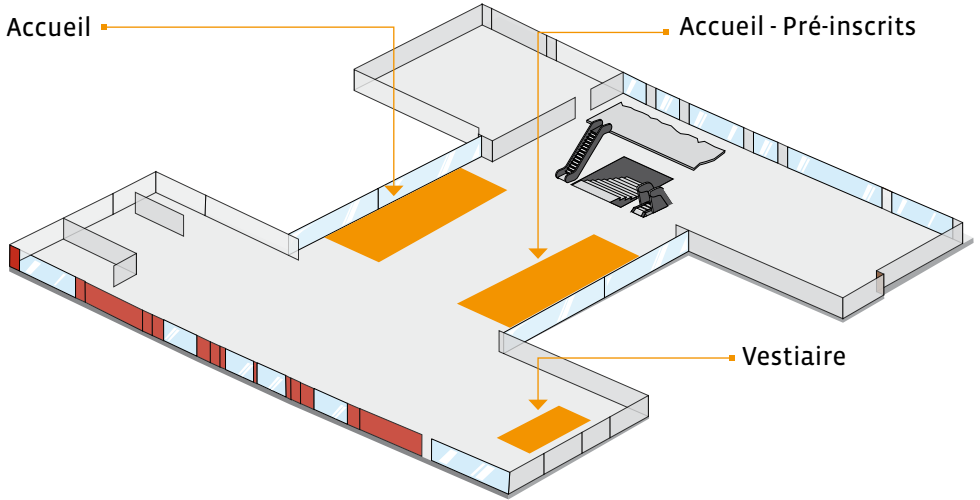

◆ **Niveau 1**

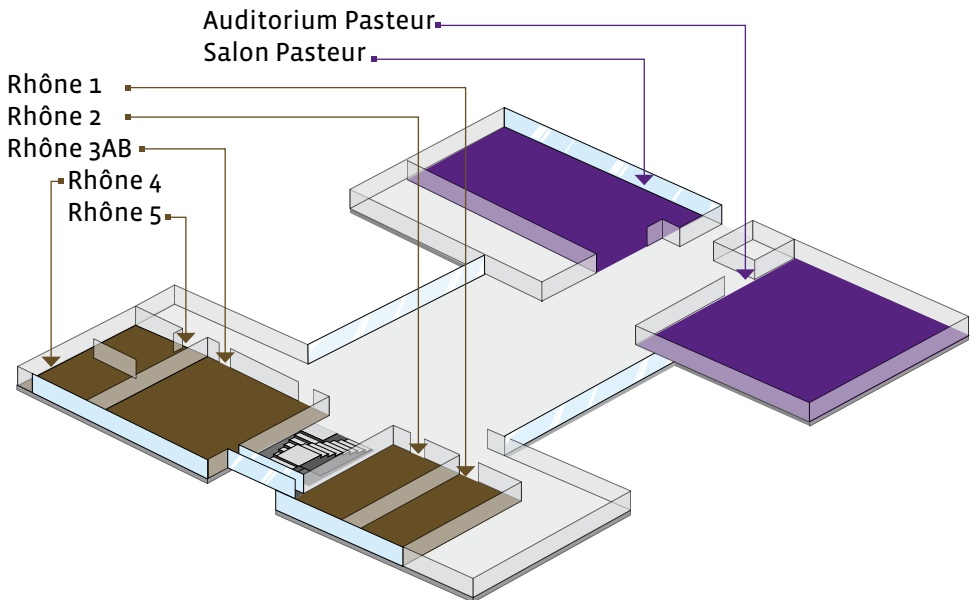



↔ Niveau 2

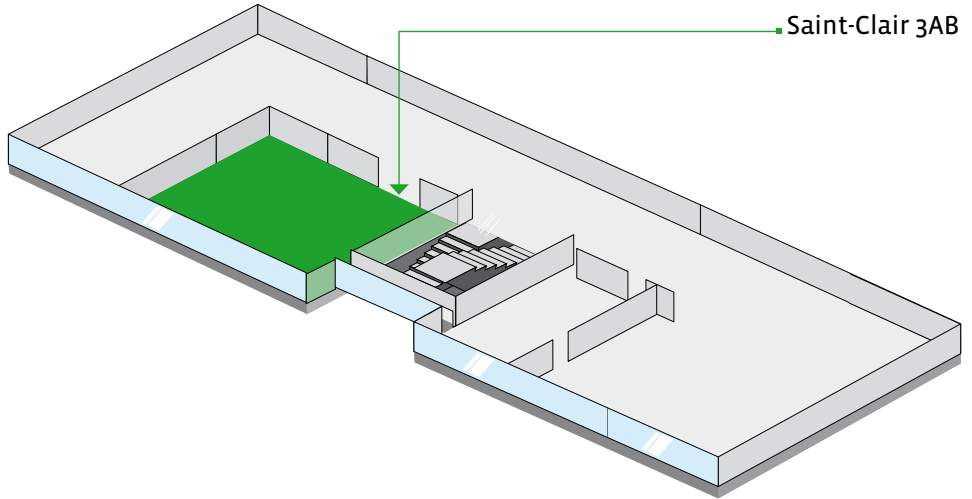

• Saint-Clair 3AB

↔ Niveau -1

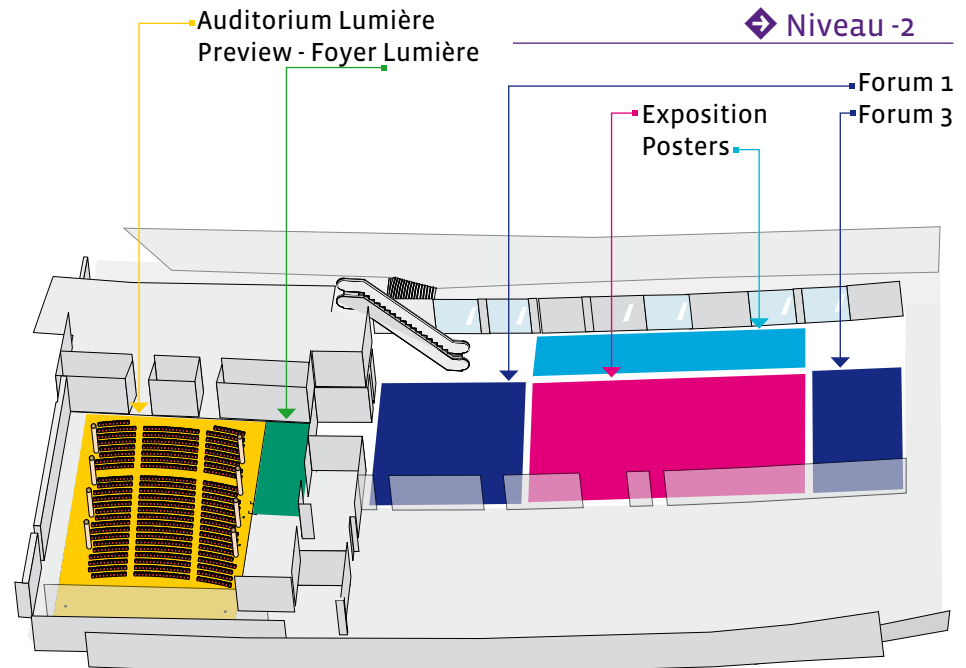

• Auditorium Lumière  
• Preview - Foyer Lumière

↔ Niveau -2

• Forum 1  
• Forum 3  
• Exposition Posters



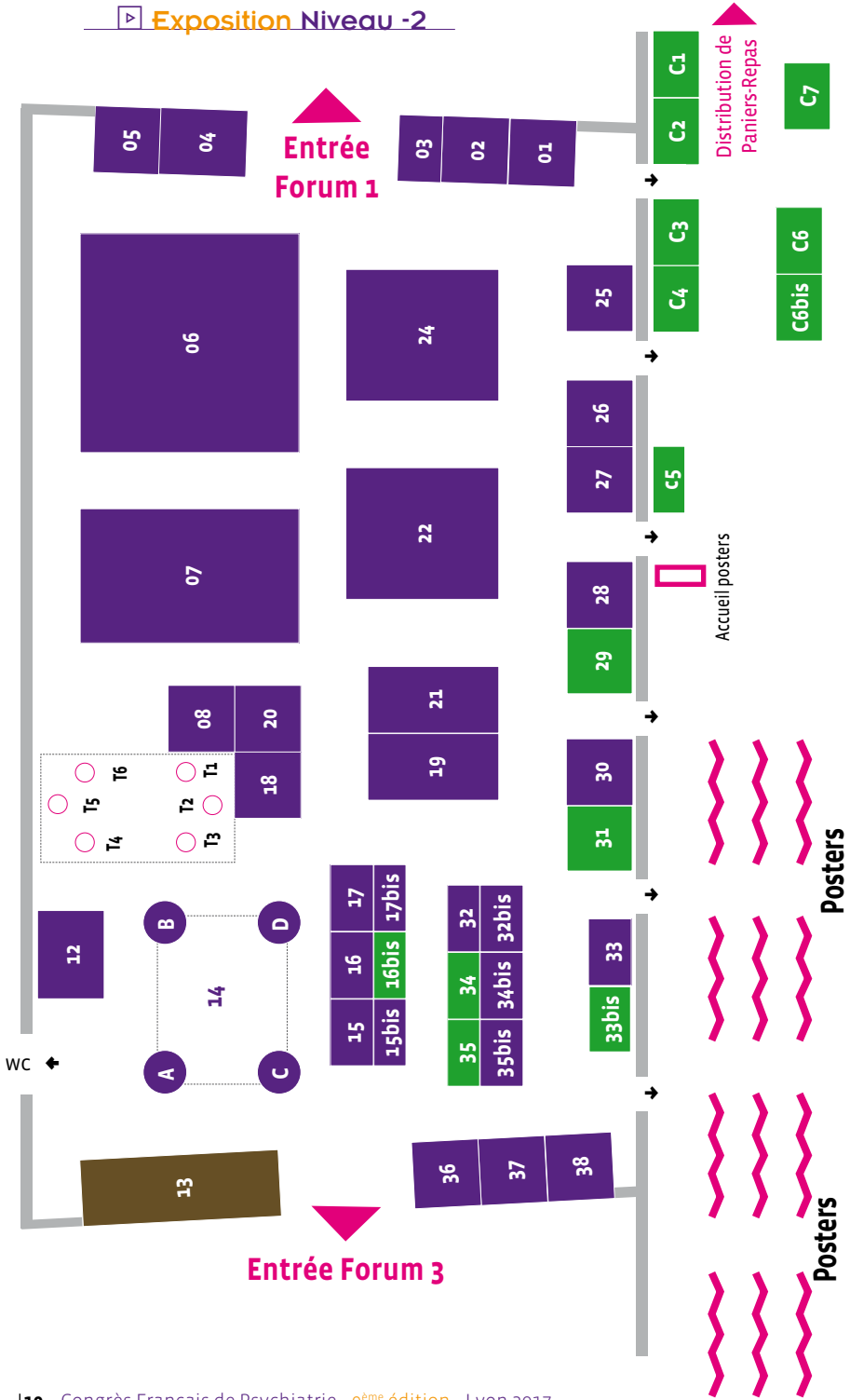

► Exposants

Actelion	n°27
Association APPA	n°05
Association Route Nouvelle	n°33
Association Hospitalière Sainte-Marie	n°19
Biocodex	n°21
C2Care	n°03
Centre Hospitalier Alpes Isère	n°37
Centre Hospitalier Le Vinatier	n°38
Centre Hospitalier Saint-Cyr au Mont d'Or	n°35bis
Clinéa - Brainsway	n°04
Fondation ARHM	n°36
FHP-Psy	n°08
FORMACAT	n°17bis
FSEF	n°30
GIP SIB	n°34bis
Groupe Sinoué	n°20
Inicéa	n°18
Inomed	n°32bis
Janssen	n°22
La Médicale	n°26
Laboratoire Delbert	n°25
Les Thermes de Saujon	n°32
Lucimed	n°15bis
Lundbeck	n°06
Mag2Health	n°01
Micromed	n°16
Mylan Médical SAS	n°02
Otsuka - Lundbeck	n°24
Profil Médecin	n°17
R-Biopharm France	n°15
Santé Mentale	n°14
Adhésia	C
Anaxis	A
GRIEPS	D
INFIPP	B
Shire	n°28

► Tech Corner

Axolotech	n°T2
Doctoconsult	n°T3
Gerip	n°T6
Happy Neuron	n°T1
Mental Apps	n°T4
Urgotech	n°T5

► Sociétés Savantes et

► Associations Partenaires

AESP	n°C6bis
ASCODOCPSY	n°31
Association EMDR France	n°34
CCOMS	n°33bis
CPNLF	n°C5
CRIAVS Rhône Alpes	n°C6
EPA	n°29
F2RSMPSy Hauts de France	n°C3
FFAB (ex AFDAS-TCA)	n°C7
FFP-CNPP	n°C1
FFCRIAVS	n°C6
FTSLU	n°16bis
SFPEP-SNPP	n°C2
SFPO	n°35
SFRMS	n°C4
SIP	n°C1

► Editions - Librairie

Dunod	n°13
Librairie Decitre	n°13
Santé Mentale	n°14

► DPC

ODPC-CNQSP	n°12
------------	------





**Mercredi 29 novembre 2017**

Horaires	Auditorium Lumière Niveau -1	Auditorium Pasteur Niveau 1	Salon Pasteur Niveau 1	Forum 1 Niveau -2	Forum 3 Niveau -2	Rhône 3AB Niveau 1	Saint-Clair 3AB Niveau 2	Rhône 1 Niveau 1		
8h00 - 10h00	<b>Hall - Accueil - Ouverture de l'exposition</b>									
9h00-10h00										
10h00 - 11h30		<p>9h00 - 10h30                      * DPC7 - FA01 - AFPBN - Philippe COURTEJ, Montpellier                      &gt;La e-santé en psychiatrie</p> <p>10h30 - 11h00                      &gt;accueil des collègues de la Société Suisse de Psychiatrie Biologique (SSPB)</p>	<p>FA04 - Société MARCÉ Francophone - Dominique DALLAY, Bordeaux                      &gt;De l'hospitalisation au retour à domicile en santé mentale périnatale</p>	<p>FA06 - FFAB - Philip GORWOOD, Paris                      &gt;TCA : depuis les soins de proximité jusqu'au centre référent</p>	<p>FA07 - CPNLF - Pierre THOMAS, Lille - Les rapports 2017 du CPNLF Emmanuel POULET, Lyon                      &gt;Stimulation Magnétique Trans-crânienne répétée (rTMS) : état des connaissances et applications en psychiatrie                      Pierre VIDAILHET, Strasbourg                      &gt;Les neurosciences cognitives explorent les effets des traitements psychotropes</p>	<p>FA08 - AFSCC - Jean-Christophe SEZNEC, Paris                      &gt;L'ACT, une révolution psychothérapeutique ?</p>	<p>FA09 - FFP - Bernard ODIER, Paris                      &gt;Médecine, chirurgie et psychiatrie : une coopération nécessaire et exigeante</p>			
11h30 - 13h00	<p>3<sup>èmes</sup> RENCONTRES SOIGNANTES EN PSYCHIATRIE</p>	<p>11h00-12h30                      * DPC3 - FA02 - AFPBN - SSPB - Jean-Michel AUBRY, Genève et Emmanuel HAFEN, Besançon                      &gt;La kétamine : quel usage dans les troubles de l'humeur ?</p>	<p>FA05 - WAIMH - Michel DUGNAT, Marseille                      &gt;Le cerveau social du bébé à l'étayage des parents dans le post-partum immédiat : du soutien des nouveaux parents par les professionnels</p>	<p>FA10 - AESP - Aida CANCEL, Nîmes                      &gt;De l'examen clinique standardisé à l'auto-apprentissage sur tablette : nouveaux outils pour l'enseignement de la sémiologie psychiatrique</p>	<p>* DPC6 - FA11 - Santé Mentale France - Nicolas FRANCK, Lyon                      &gt;Le rétablissement pour qui ? Une prise de conscience des usagers devenue la nouvelle référence des politiques de soins</p>	<p>FA12 - SFPO - Pierre SALTE, Lyon                      &gt;«Se bouger» dans l'après-cancer : enjeux psychopathologiques</p>	<p>FA13 - PSYGÉ - Rachel BOCHER, Nantes et Marc GROHENS, Fleury Mérogis                      &gt;La psychiatrie en marche vers 2050. Quelles limites pour les soins dans une société sans limites ?</p>			
13h00 - 14h00		<p>12h30 - 14h00                      AG de l'AFPBN</p>	<p>Foyer Forum - Pause - Visite de l'espace poster et de l'exposition - Déjeuner-libre</p>							AG de la FFAB
14h00 - 15h30		<p>FA03 - AFPBN - SSPB - Stefan KAISER, Genève et Pierre Michel LLORCA, Clermont-Ferrand                      &gt;Les APAP dans le trouble bipolaire et la schizophrénie - regards croisés</p>	<p>FA14 - FTSLU (Fédération Trauma Suicide Liaison Urgences) - Jean-Marie VANELLE, Nantes                      &gt;La psychiatrie de liaison : traduire, comprendre, prévenir</p>	<p>* DPC5 - FA15 - SFRMS - Isabelle POIROT, Lille                      &gt;Troubles du sommeil et iatrogénie dans la pratique psychiatrique</p>	<p>* DPC3 - FA16 - SMP - Isabelle JALENOUES, Clermont-Ferrand                      &gt;Pourquoi et comment revoir nos stratégies thérapeutiques dans les dépressions ?</p>	<p>FA17 - SPCDN - Dominique PRINGUEY, Nice                      &gt;Phénoménologie, thérapies de l'identité et psychothérapies dans la schizophrénie.</p>	<p>* DPC6 - FA18 - CFPB - Denis LEGUAY, Sainte-Gemmes sur Loire                      &gt;Travail, rétablissement, réhabilitation</p>			
15h30 - 16h00		<p>Foyer Forum - Pause - Visite de l'espace poster et de l'exposition</p>								
16h00 - 17h30	<p>Symposium Satellite JANSSEN - Thierry D'AMATO, Bron                      &gt;Rétablissement et schizophrénie : le pronostic des patients est dans nos mains !</p>	<p>FA19 - AFP - Michel BOTBOL, Brest                      &gt;Quelle causalité psychique en 2017 ?</p>	<p>FA20 - SF3PA (ex SPLF) - Elisabeth KRUCZEK, Strasbourg                      &gt;Mesures de protection de personnes vulnérables : les personnes âgées, rencontre avec les experts</p>	<p>FA21 - AFPEP - Françoise DUPLEX, Paris                      &gt;La triade père-mère-bébé face au contexte de séparation précoce</p>	<p>FA22 - SMAO - Philippe RAYNAUD DE PRIGNY, Thuir                      &gt;Troubles thymiques en Afrique de l'Ouest</p>	<p>FA23 - L'Évolution Psychiatrique - Clément FROMENTIN - Paris                      &gt;Crime et Folie</p>				
17h45 - 18h15	<p>Cérémonie d'ouverture</p>									
18h15 - 18h30	<p>Remise des Bourses + Prix des meilleures publications du CFP 2017</p>									
18h30 - 19h15	<p>La Conférence 2017 - François MAUGUIÈRE, Lyon                      &gt;Douleur physique, empathie et douleur sociale partagent une même représentation dans notre cerveau</p>									
À partir de 20 heures	<p>Réception dans les salons de l'Hôtel de Ville de Lyon</p>									

Accès aux abstracts en ligne



- Addictions
- Biologie, Psychopathologie, Recherche
- Clinique
- Enfants et adolescents
- Psychiatrie et Société
- Thérapeutiques
- Conférences plénières
- Symposia Satellites
- Cours Academia CME de l'EPA
- Cérémonie d'ouverture et de clôture

\* NB : Les communications notées DPC sont accessibles à tous les participants



## Jeudi 30 novembre 2017

Horaires	Auditorium Lumière Niveau -1	Auditorium Pasteur Niveau 1	Salon Pasteur Niveau 1	Forum 1 Niveau -2	Forum 3 Niveau -2	Rhône 3AB Niveau 1	Saint-Clair 3AB Niveau 2	Rhône 1 Niveau 1	Rhône 2 Niveau 1
8h00 - 9h00	<p>✖ DPC4 - Ro4 - Olivier BONNOT, Nantes</p> <p>» Mieux prescrire en psychiatrie de l'enfant et de l'adolescent. Données épidémiologiques récentes et conseils pratiques</p>	<p>✖ DPC3 - Ro2 - Phillip GORWOOD, Paris</p> <p>» Les 10 paradoxes de l'anorexie mentale</p>	<p>Ro3 - Stephan ELIEZ, Genève</p> <p>» L'étude de la microdélétion 22q11.2 peut-elle nous éclairer sur la prévention des troubles psychotiques de l'adolescence ?</p>	<p>Ro4 - Anne-Hélène CLAIR, Paris</p> <p>» Stimulation cérébrale profonde dans la dépression sévère et résistante : pour qui ? Pourquoi ? Comment ?</p>	<p>Ro5 - Paul BENSUSSAN, Versailles</p> <p>» Viol entre époux : désir, besoin et consentement</p>	<p>Ro6 - Thierry DELCOURT, Reims</p> <p>» Soins psychiatriques aux artistes : principes et précautions ?</p>	<p>✖ DPC7 - Ro7 - Fanny LEVY, Paris</p> <p>» La thérapie par réalité virtuelle</p>		
9h00 - 9h15	Foyer Forum - Pause - Visite de l'exposition								
9h15 - 10h45	<p>S01 - Patrice BOYER, Paris</p> <p>» Les « Research Domain Criteria » (RDoC) : vers un nouveau paradigme nosographique ?</p>	<p>S02 - Renaud JARDI, Lille</p> <p>» Quid des hallucinations non-psychiatriques ?</p>	<p>S03 - Frédéric LIMOSIN, Issy-les-Moulineaux</p> <p>» Le lithium à travers les âges</p>	<p>S04 - Alexandre BERNEY, Lausanne</p> <p>» Dépression et inflammation : leçons pour la clinique</p>	<p>✖ DPC4 - S05 - Pierre FOURNERET, Bron</p> <p>» Les Nouvelles Technologies de l'Information et de la Communication (NTIC) et Autisme : une rencontre improbable ?</p>	<p>S06 - Xavier BRIFFAULT, Paris</p> <p>» Mon psychiatre parle à sa mort, c'est grave ?</p>	<p>✖ DPC2 - S07 - Marie GRALL-BRONNEC, Nantes</p> <p>» Pratique des jeux de hasard et d'argent : comment prévenir l'addiction ? Comment favoriser les soins ?</p>		<p>9h00 - 11h00 Atelier Papagone</p> <p>» Réservé aux internes sur inscription limitée à 20 places</p>
10h45 - 11h00	Foyer Forum - Pause - Visite de l'exposition								
11h00 - 12h00	<p>C1 - Stéphane RAFFARD, Montpellier</p> <p>» AlterEgo, des avatars et de la robotique au service des interactions sociales dans la schizophrénie</p>								
12h00 - 12h30	Foyer Forum - Pause-déjeuner - Visite de l'espace poster et de l'exposition								
12h30 - 13h30	<p>12h00 - 13h30 Foyer Forum - Posters-tour</p>	<p>Do1 - Luc MALLET, Créteil</p> <p>» Entre psychanalyse &amp; neurosciences cognitives : y a-t-il matière à débat ?</p>	<p>Do2 - Jean-Marie VANELLE, Nantes</p> <p>» A l'heure des APAP, pour ou contre une simplification du traitement des patients atteints de schizophrénie ?</p>	<p>✖ DPC4 - Do3 - Michel WAWRZYNIAK, Amiens</p> <p>» Radicalisation : éthique et demandes adressées à la pédopsychiatrie ». Pour ou contre ?</p>	<p>Do4 - Philippe HUGUELET, Genève</p> <p>» La méditation pleine conscience doit-elle être détachée de la spiritualité ?</p>	<p>✖ DPC2 - Do5 - Thierry DAMATO, Bron</p> <p>» Troubles schizophréniques et automédication tabagique : le doute est permis !</p>	<p>Do6 - Rachel BOCHER, Nantes</p> <p>» Familles, professionnels : quelles attentes réciproques ?</p>	<p>12h00 - 14h00 Atelier ECT avec le soutien institutionnel de Micromed</p> <p>» sur inscription limitée à 20 places</p>	<p>12h00 - 13h45 AG de l'AJPA</p>
13h30 - 13h45									
13h45 - 14h45	<p>C2 - Joël DORÉ, Jouy-en-Josas</p> <p>» Microbiote et psychiatrie</p>								
14h45 - 15h00	Foyer Forum - Pause - Visite de l'exposition								
15h00 - 16h30	<p>S08 - Laurent LAVET, Montfavet</p> <p>» Mortel amour : l'homicide conjugué aux temps de la famille</p>	<p>✖ DPC3 - S09 - Emmanuel HAFFEN, Besançon</p> <p>» Peut-on prédire la réponse thérapeutique aux antidépresseurs ?</p>	<p>S10 - David MISDRRAHI, Bordeaux</p> <p>» Quels marqueurs de l'effet des anti-psychotiques ? Les ganglions de la base comme modèle</p>	<p>✖ DPC2 - S11 - Mickael NAASSILA, Amiens</p> <p>» Binge drinking : caractéristiques diagnostiques et thérapeutiques</p>	<p>S12 - Miréa POLOSAN, Grenoble</p> <p>» Le cerveau au repos en psychiatrie</p>	<p>✖ DPC4 - DPC8 - S13 - Jean-Michel COQ, Mont-Saint-Aignan</p> <p>» La pédopsychiatrie face au traumatisme collectif</p>	<p>✖ DPC3 - S14 - Hélène VERDOUX, Bordeaux</p> <p>» Pour traiter les troubles bipolaires, entre thyroïdoprotecteurs et antipsychotiques mon cœur balance</p>		<p>14h45 - 17h45 Cours Academia CME de EPA - » payant 50€</p>
16h30 - 17h00	Foyer Forum - Pause - Visite de l'espace poster et de l'exposition								
17h00 - 18h30	<p>180 Secondes Pour Innover : la finale avec le soutien institutionnel de La Médicale</p> <p>Concours meilleure start-up avec le soutien de FHP-Psy</p>								<p>17h00 - 18h30 Réseau Français de Psychiatrie de Liaison : le coup d'envoi Cédric LEMOGNE, Paris</p>
20h00	<p>Soirée des Jeunes Psychiatres Péniche La Marquise</p>								



**Vendredi 1<sup>er</sup> décembre 2017**

Horaires	Auditorium Lumière Niveau -1	Auditorium Pasteur Niveau 1	Salon Pasteur Niveau 1	Forum 1 Niveau -2	Forum 3 Niveau -2	Rhône 3AB Niveau 1	Saint-Clair 3AB Niveau 2	Rhône 1 Niveau 1	Rhône 2 Niveau 1
8h00-9h00	Ro8 - Stéphane MOUCHABAC, Paris >Les mouvements anormaux psychogènes : aspects cliniques et thérapeutiques	8h00 - 9h30 × DPC1 - JPPA01 >Pierre-Alexis GEOFROY, Paris >Psychiatrie et mouvement, de la sémiologie à l'activité physique sur ordonnance : quelles implications dans la prise en charge ?	× DPC4 - Rog - Florence GRESSIER, Le Kremlin-Bicêtre >Trouble du spectre autistique chez les enfants exposés aux antidépresseurs in utero : pouvons-nous encore les prescrire chez les femmes enceintes ?	× DPC2 - R10 - Alain DERVAUX, Amiens >Femmes et addictions	R11 - Virginie BULOT, Le Chesnay >Clozapine : j'arrête ou pas ? >Guide pratique de gestion des effets secondaires	× DPC4 - R12 - Olivier PHAN, Paris >Impacts des jeux vidéo sur l'adolescent scolarisé : enquête PELLEAS - Programme d'Etude sur les Liens et l'Impact des Ecrans sur l'Adolescent Scolarisé	R13 - Sébastien PRAT, Hamilton, Canada >Risque et dangerosité en psychiatrie		
9h00-9h15	<b>Foyer Forum - Pause - Visite de l'exposition</b>								
9h15-10h45	S15 - Philip GORWOOD, Paris >A la recherche des biomarqueurs de la réponse aux antidépresseurs, de l'ARN au cerveau	9h30 - 11h00 × DPC1 - JPPA02 - Frédéric LIMOSIN, Issy-les-Moulineaux >Trouble dépressif avec caractéristiques psychotiques de la personne âgée : approches cliniques et psychopharmacologiques actuelles	S16 - AFFEP - Bénédicte BARBOTIN, Paris >L'internat réformé, réformer la psychiatrie ?	× DPC2 - S17 - Amine BENYAMINA, Villejuif >Cannabis : un modèle de recherche translationnelle	S18 - Richard DELORME, Paris >Approche électrophysiologique multimodale de la cognition sociale	S19 - Pierre PHILIP, Bordeaux >Comment faire dormir des patients souffrant de troubles psychiatriques avec des traitements non pharmacologiques ?	× DPC8 - S20 - Pierre VIDAILHET, Strasbourg >Ça bouge dans le Trouble de Stress Post-Traumatique (TSPT) !	9h00 - 11h00 Atelier rTMS - avec le soutien institutionnel de Mag2Health sur inscription limité à 20 places	
10h45-11h00	<b>Foyer Forum - Pause - Visite de l'exposition</b>								
11h00-12h00	C3 - Antoine LUTZ, Lyon >Méditation pleine conscience (Mindfulness) et santé mentale : apports complémentaires de la phénoménologie, de la clinique et des neurosciences								
12h00-12h30	<b>Foyer Forum - Pause-déjeuner - Visite de l'espace poster et de l'exposition</b>								
12h30-13h30	Do7 - Philippe FOSSATI, Paris >Les IMAO ont-ils encore leur place dans le traitement de la dépression en 2017 ?	12h15 - 13h45 JPPA03 - Jean-Michel DOREY, Bron >Personality, behavior and neural networks in healthy subjects and Alzheimer's disease	Do8 - Julien Daniel GUELF, Paris >L'érotomanie : mythe français ou réalité clinique ?	Do9 - Olivier COTTENCIN, Lille >Prescription de méthyphénidate dans le TDAH de l'adulte : soyons attentifs, pas hyperactifs !	D10 - Nidal NABHAN ABOU, Laval >Les programmes de soins : ni pour, ni contre... Bien au contraire !	× DPC2 - D11 - Maurice DELMATEIS, Grenoble >Faut-il traiter la dépression dans les addictions ?	D12 - Jean-Luc ROELANDT, Hellemmes >La psychiatrie en mouvement : déclin ou progrès ? Carrefour problématique à deux voix, philosophie et psychiatrie.		
13h30-13h45	<b>Foyer Forum - Pause - Visite de l'exposition</b>								
13h45-14h45	C4 - François BECK, Paris >Totem ou tabou, quelle place pour le cannabis en France ? Éléments de réflexion sur une question sociale et de santé publique								
14h45-15h00	<b>Foyer Forum - Pause - Visite de l'exposition</b>								
15h00-16h30	× DPC7 - S21 - Nader PERROUD, Genève >Connexion sociale & suicide, à l'ère du numérique	× DPC1 - JPPA04 - Mathieu LACAMBRE, Montpellier >Éthique et respect des droits de la personne âgée hospitalisée	S22 - CJP - Marion AZOULAY, Villejuif >La radicalisation religieuse : une affaire de psychiatrie ?	× DPC2 - S23 - Georges BROUSSE, Clermont-Ferrand >Jusqu'où le désir peut-il être contenu dans les addictions ?	× DPC3 - S24 - Ludovic SAMALIN, Clermont-Ferrand >Revisiter les vieilles recettes ! Lithium et antidépresseurs : les nouveaux ingrédients de leur utilisation dans le trouble bipolaire	× DPC4 - S25 - Maria MELCHIOR, Paris >Dépression en période périnatale : facteurs de risque, traitement et prévention	S26 - Florence VORSSPAN, Paris >Interaction gènes x environnement : un éclairage sur la physiopathologie des troubles psychiatriques ?	14h45 - 16h45 Atelier - rTMS avec le soutien institutionnel de Mag2Health sur inscription limité à 20 places	14h45 - 16h45 Atelier - Effets Werther et Papageno sur inscription limité à 20 places
16h40 - 17h10	16h40 - 17h10 Symposium Satellite EISA! Philippe NUSS - Paris >Prise en charge pharmacologique de la schizophrénie : quelle continuité pour quelles ruptures ?		17h10 - 18h40	Communications orales 7 prix Posters - Co-présidents : Nidal NABHAN ABOU, Laval et Marc Antoine CROCO, Mulhouse 6 prix Meilleures Publications - Co-présidents Philip GORWOOD, Paris et Luc MALLET, Créteil Bourses Fondamental	Atelier - Pierre LALONDE, Montréal, Québec >Comment amener le malade à suivre son traitement en cas d'anagnosie ?	La parole aux start-up			





## Samedi 2 décembre 2017

Horaires	Auditorium Lumière Niveau -1	Auditorium Pasteur Niveau 1	Salon Pasteur Niveau 1	Forum 1 Niveau -2	Forum 3 Niveau -2	Rhône 3AB Niveau 1	Saint-Clair 3AB Niveau 2
8h00 - 9h00		8h00 - 9h30 × DPC1 - JPPA05 × Alexis LEPETIT, Villeurbanne × Equipe mobile en psychiatrie de la personne âgée et en psychogériatrie : actualités et innovations	× DPC4 - R14 - Julie ROLLING, Strasbourg × La recherche d'un nouvel idéal, quand commence l'embrigadement? × Descriptions psychopathologiques à partir de suivis pédiopsychiatriques radicalisés	× DPC2 - R15 - Guillaume AIRAGNES, Paris × Programmer un sevrage de l'alcool : quelles innovations en 2017 ?	× DPC6 - R16 - Nicolas FRANCK, Bron × Evaluer les ressources en faveur du rétablissement dans les troubles mentaux sévères et persistants	× DPC4 - R17 - Daniel ROUSSEAU, Angers × Devenir à long terme de très jeunes enfants placés à l'aide sociale à l'enfance	R18 - Yves CONTEJEAN, Paris × Le syndrome d'évitement pathologique des contraintes : Syndrome d'Asperger ? Autisme atypique ? Ou trouble spécifique ?
9h00 - 9h15	Foyer Forum - Pause - Visite de l'exposition						
9h15 - 10h45	× DPC5 - S27 - Pierre-Michel LLORCA, Clermont-Ferrand × Croyances et attitudes vis-à-vis des psychotropes - les prendre en compte pour optimiser les stratégies thérapeutiques	9h30 - 12h00 × DPC1 - JPPA06 - Pierre VANDEL, Besançon × Facteurs prédictifs et facteurs de risque des troubles de l'humeur du sujet âgé	× DPC5 - S28 - Anne SAUVAGET, Nantes × Prescription hors AMM en psychiatrie et en addictologie - quelles libertés pour quels droits et quels devoirs ?	× DPC8 - CLO1 - Catherine MASSOUBRE, Saint-Etienne × Précarité, vulnérabilité et Santé Mentale	S29 - Marion LEBOYER, Créteil × Immuno-psychiatrie : premiers pas vers la médecine personnalisée...	× DPC2 - S30 - Benjamin ROLLAND, Bron × Les troubles cognitifs induits par les substances : comment les différencier de symptômes psychiatriques ? Comment intervenir spécifiquement ?	× DPC8 - S31 - Marion TROUSSELDAR, Bretteville-sur-Orge × Prise en charge des troubles psychiques des personnes victimes de guerre et d'attentats : articulation des soins
10h45 - 11h00	Foyer Forum - Pause - Visite de l'exposition						
11h00 - 12h00	C5 - Natalie GILLOUX - Marion PRIMEVERT × Les coulisses du tournage de 12 jours, film réalisé par Raymond DEPARDON, présenté au festival de Cannes en mai 2017						
12h00 - 13h00	Cérémonie de clôture Concert	13h00 - 14h30 × DPC1 - JPPA07 - Jean-Marc TALON, Saint-Rémy × L'attachement, du « berceau jusqu'à la tombe » : continuité ou discontinuité d'un parcours ?					
13h00 - 14h00	Foyer Forum - Pause - Visite de l'espace poster et de l'exposition						
14h00 - 15h30	14h00 - 16h00 × CLO2 - Alexis LEPETIT, Villeurbanne × CINEMA & SERIES TV - Ces œuvres qui peuvent nous changer	14h45 - 16h15 × DPC3 - JPPA08 - Antoine DEL CUL, Paris × Pathologie psychiatrique ou neurologique ? Comment avancer dans le diagnostic ?	FA24 - CCOMS - Nicolas PASTOUR × CCOMS - Soins sans consentement en psychiatrie : évolution et disparité des pratiques	FA25 - SIPE - Régis BERNADET, Toulouse × Ateliers médiatisés, mais où est passé la thérapie ?		FA27 - FTSLU - Jean-Jacques CHAVAGNAT, Poitiers × Techniques innovantes en prévention du suicide et dans le cadre de l'urgence	FA28 - AFERTP - Odile PLAISANT, Paris × Personnalité, modèles dimensionnels et applications en clinique
Fin à 16h00							

Renseignements DPC  
ODPC-CNQSP  
Stand n° 12

SODPC  
CNQSP





## **Au cœur de l'Addictologie : craving, binge, troubles cognitifs et comorbidités psychiatriques.**

► *La thématique des addictions est particulièrement riche et diversifiée cette année au CFP de Lyon. Les connaissances en Addictologie s'étendent, témoignant de la vivacité de cette discipline.*

### ◀ **Les points forts**

- Le craving, ou désir irrésistible de consommer est au cœur de la neurobiologie des addictions.
- Les comorbidités psychiatriques : elles sont presque systématiquement associées aux addictions.

### ☑ **Jeux de hasard et d'argent : comment aider les joueurs à changer ?**

✓ Le jeu excessif pourrait concerner près de 1 % de la population, mais les trois-quarts des joueurs excessifs ne demandent pas d'aide auprès des professionnels. Quand ils consultent, il est généralement trop tard, avec des dommages financiers élevés. Un symposium (S07) abordera l'importance du repérage précoce et de l'identification des facteurs limitants ou favorisant la demande de soins. L'intérêt de l'utilisation de manuels d'auto-aide sur le modèle des « self-help treatments » anglo-saxons, peut certainement être en concordance avec la volonté de beaucoup de patients de « s'en tirer seul ». Ces manuels s'appuient entre autres, sur des techniques de restructuration cognitive, de gestion des émotions et des modérateurs de jeu leur permettant de s'auto-limiter ou s'auto-exclure. De tels programmes sur Internet, sont adaptés à des sujets soucieux d'autonomie et d'anonymat.

### ☑ **Pourquoi les patients souffrant de schizophrénie n'arrivent-ils pas à arrêter de fumer ?**

✓ Dans certains pays, des politiques très actives contre le tabagisme ont permis de réduire la prévalence du tabagisme en dessous de 20 %. Néanmoins, elle reste autour des deux-tiers chez les sujets souffrant de schizophrénie. Pendant longtemps, l'hypothèse de l'automédication des symptômes cognitif, négatifs et/ou thymiques a été la plus consensuelle pour expliquer cet état de fait. Cependant, des travaux récents ont apporté d'autres éclairages. Un débat contradictoire (D05) confrontera les arguments pour ou contre la théorie de l'automédication de symptômes schizophréniques par la consommation de tabac.



☑ **Femmes et addictions : « dans mon enfance, le malheur de ma mère a occupé le lieu du rêve »**

✓ Cette citation de Marguerite Duras dans « L'amant » en 1984 témoigne de l'intérêt sur les addictions au féminin d'un point de vue psychopathologique. Les différences épidémiologiques et cliniques entre sexes sont également connues depuis longtemps dans les addictions. Ces dernières années ont été marquées par des études concernant les différences neurobiologiques et thérapeutiques. Une rencontre avec l'expert fera le point à Lyon sur ce sujet (R10).

☑ **Dépression et addictions : dilemmes et controverses**

✓ L'association dépression et addictions est une situation clinique très fréquente. Le sevrage améliore les troubles dépressifs chez la plupart des patients, mais que faire chez ceux qui ne souhaitent pas arrêter leur consommation ? Quels outils pharmacologiques peut-on utiliser ? Un débat confrontera différents points de vue (D11).

☑ **Cannabis : actualités**

✓ Un symposium (S17) exposera les nouveautés autour du cannabis, notamment l'importance des gènes de l'horloge dans la dépendance au cannabis. La dangerosité des cannabinoïdes de synthèse, très facilement accessibles via Internet, semble marquée, du fait de leur affinité plus grande pour les récepteurs cannabinoïdes cérébraux que le delta-9-THC, principal principe actif du cannabis. La troisième communication portera sur les mécanismes, décrits récemment, qui favorisent l'apparition et le maintien des troubles psychiatriques avec la consommation de cannabis à l'adolescence.

☑ **Sevrage d'alcool : actualités**

✓ Une rencontre avec l'expert (R15) fera une synthèse des connaissances sur le traitement du sevrage chez les patients alcoolodépendants : les échelles pertinentes, les 3 techniques de gestion du sevrage utilisant les benzodiazépines, les médicaments pouvant être utilisés en cas de résistance à celles-ci, les précautions à prendre chez les sujets âgés et la prise en compte systématique du tabagisme associé et des comorbidités somatiques et psychiatriques

☑ **Diversités du binge drinking**

✓ Les définitions du binge drinking les plus utilisées sont généralement celles de l'OMS (50 g d'alcool par occasion). Le National Institute for Alcoholism and Alcohol Abuse (NIAAA), a introduit une notion de vitesse de consommation minimale : au moins 4 verres américains (56g) pour les femmes, et au moins 5 verres américains (70g) pour les hommes, en 2 heures ou moins. Un symposium (S11) fera le point sur tous les aspects du binge drinking, en particulier neurobiologiques, les différents types de binge, leur prévention et prise en charge.





☑ **Désir et addictions : perspectives philosophiques, cliniques et neurobiologiques**

✓ Un symposium (S23) confrontera des perspectives philosophiques, cliniques et neurobiologiques autour du concept de craving. Celui-ci est aujourd'hui considéré comme la caractéristique principale des addictions. Parmi les questions abordées : le désir est-il une possibilité du corps ou le corps la possibilité du désir ? Quelles sont les voies neuronales impliquées dans le désir pathologique ?

☑ **Distinguer les troubles cognitifs des symptômes psychiatriques : un challenge en Addictologie**

✓ Toutes les études épidémiologiques ont retrouvé que la fréquence des troubles psychiatriques est très élevée dans les addictions. Néanmoins, comment les différencier des troubles cognitifs induits par l'alcool, le cannabis et la cocaïne ? Cette question, rencontrée quotidiennement en pratique sera abordée dans un symposium qui s'annonce tout à fait passionnant (S30).

Alain DERVAUX, Amiens





## La science avance, la clinique recule

► *La psychiatrie devrait connaître dans les prochaines années des bouleversements majeurs, en particulier sur des questions aussi importantes que la façon de prescrire les traitements ou de classer, et donc d'appréhender, les maladies mentales. De nombreuses communications lors de cette 9<sup>ème</sup> édition du CFP illustrent ces perspectives passionnantes. Mais les évolutions actuelles dans ces deux domaines questionnent aussi la place de la clinique dans notre spécialité. Pour certains c'est même notre capacité à nous détacher de la clinique qui pourrait être le principal moteur de l'évolution de nos connaissances.*

### ◆ Points forts

- Discipline purement clinique depuis sa naissance, la psychiatrie pourrait bientôt bénéficier d'examen paracliniques permettant de préciser un diagnostic ou d'orienter un traitement.
- Les neurosciences s'inscrivent de plus en plus clairement dans une approche dimensionnelle et non plus catégorielle des troubles psychiatriques.
- Un cerveau malade n'arrête pas d'être malade lorsqu'il est au repos.

### ☑ Vers une paraclinique psychiatrique

✓ S'il est encore impossible aujourd'hui de déterminer à l'avance quel médicament a le plus de chance d'être efficace et bien toléré pour un individu donné, l'essor des études sur les biomarqueurs laisse penser que cette situation pourrait bientôt être de l'histoire ancienne. Deux sessions du CFP sont consacrées cette année à la prédiction de la réponse aux traitements antidépresseurs (S09 ; S15). Les méthodes utilisées comme les cibles visées apparaissent particulièrement variées. Ainsi si certaines études s'orientent vers la recherche chez les patients de phénotypes enzymatiques particuliers pouvant jouer sur la pharmacocinétique des médicaments, d'autres s'intéressent aux caractéristiques immuno-inflammatoires, neuroendocrinologiques (S09B) ou neurofonctionnelles (S09A) de la maladie susceptibles d'influencer la réponse au traitement. La recherche de marqueurs sanguins traduisant l'effet biologique précoce du traitement semble également une voie d'avenir (S15A-S15B). Les études actuelles sur le lithium sont probablement la meilleure illustration de cette multiplicité des approches (S09C).

✓ La plupart de ces études cependant cherchent plus à distinguer globalement les patients répondeurs et non répondeurs à un traitement donné, ou à évaluer précocement la future réponse clinique de ces patients, qu'à déterminer spécifiquement la meilleure stratégie thérapeutique pour un patient donné. Une psychiatrie vraiment personnalisée n'est pourtant plus forcément une chimère aujourd'hui. L'approche immuno-inflammatoire semble particulièrement



prometteuse dans ce domaine (S29). Ainsi, le profil immunologique des patients présentant un premier épisode psychotique permettrait de distinguer différents sous-groupes ayant des taux différents de réponse aux traitements (S29A).

### ☑ **Déconstruire la nosographie**

✓ La possibilité d'identifier sur des critères biologiques des sous-populations de patients plus homogènes peut faire craindre une multiplication à l'infini des catégories diagnostiques. Cependant la plupart des approches actuelles ne s'inscrivent pas en fait dans une perspective catégorielle mais cherchent plus à définir de nouvelles dimensions transdiagnostiques basées sur les données des neurosciences. Autrement dit c'est à un véritable redécoupage de la nosographie traditionnelle qu'elles aspirent plus ou moins explicitement. Les RDoC sont probablement l'expression la plus marquante de ce phénomène. Cette initiative du NIMH, l'institut américain de recherche en santé mentale, vise à répondre à ce qu'il considère comme un échec des classifications basées sur les symptômes telles que le DSM ou la CIM. Au lieu donc de partir des catégories diagnostiques habituelles, les RDoC s'intéressent aux grands domaines de fonctionnement du cerveau, tels qu'ils peuvent être établis par les données actuelles de l'imagerie, des neurosciences cognitives et comportementales, de la génétique... et cherchent à les étudier dans un continuum allant du normal au pathologique (So1).

✓ Cette approche semble d'autant plus pertinente qu'aucun des symptômes même les plus typiques des maladies mentales ne peut être considéré comme spécifique d'une maladie particulière, ni même comme appartenant au seul champ de la psychiatrie. L'exemple des hallucinations non psychiatriques illustre l'intérêt d'une perspective transdiagnostique pour mieux appréhender ce type de phénomène (So2).

### ☑ **Le repos pris en défaut**

✓ Contrairement à un ordinateur, le cerveau ne dispose ni d'un mode veille ni d'un bouton marche-arrêt. Il fonctionne donc en permanence et apparaît aussi actif au repos que lorsqu'il est engagé dans une action particulière. L'étude de ce fonctionnement au repos, souvent appelé « mode par défaut », connaît depuis quelques années un intérêt croissant. En effet l'activité cérébrale par défaut, loin d'être un simple bruit de fond, semble traduire le fonctionnement de réseaux neuronaux spécifiques probablement impliqués dans des activités mentales aussi importantes que l'introspection, la planification du futur, la simulation mentale basée sur des souvenirs ou encore la théorie de l'esprit. Des anomalies de ce mode par défaut, ou de la capacité du cerveau à en sortir pour réaliser une action, pourraient être impliquées dans différentes pathologies mentales (S12).

✓ Et si en fait la plupart des maladies mentales n'étaient pas bien plus des maladies du repos que des maladies de l'action ?

Christian TRICHARD, Etampes





## **Le lien social : une subversion contemporaine et bénéfique**

► Depuis plusieurs années déjà, l'attention est portée sur le poids des facteurs environnementaux dans l'occurrence, les formes d'expression et le pronostic cliniques des troubles psychiques. La variété des thèmes cliniques abordés lors du CFP 2017 démontre que la place de l'individu parmi ses pairs et les formes d'interaction qu'il est en capacité de déployer avec eux s'imposent comme des dimensions clés de ces facteurs environnementaux. L'interaction sociale des individus est envisagée sous l'angle de facteurs de risque, de facteurs pronostic, comme levier thérapeutique, elle est aussi au cœur du projet de rétablissement des individus. Parallèlement, la médecine connectée s'avère un recours sérieux. Nous verrons sa pertinence dans l'exploration écologique de la sémiologie psychiatrique. Et tandis que l'on pouvait craindre que cette médecine connectée se contente de célébrer l'homme « aux qualités mesurables » voire auto-mesurables, renvoyant à la production rigide de normes sociales de performances et de comportements, nous constaterons, tout au long du Congrès, que certains chercheurs lui octroient la mission ô combien subversive de rétablir du lien entre les individus.

### ↔ **Points forts**

- Connexion sociale et suicide : un éclairage sur les liens entre l'exclusion sociale et la vulnérabilité suicidaire, l'émergence du concept de « douleur sociale » intégrer dans notre pratique clinique (R18).
- Dépression et inflammation : les leçons pour la clinique, ou comment une parenté clinique entre dépression et inflammation peut inspirer des hypothèses étiopathogéniques et des traitements nouveaux (S20).

### ☑ **Comprendre, entretenir, ou réparer le lien social**

✓ C'est donc sous l'angle de la connexion sociale que la question de la vulnérabilité au suicide et les actions de prévention seront abordées (S21). La notion de rejet social comme facteur de risque suicidaire fait, depuis quelques années, l'objet de travaux de recherche passionnants qui ont permis de mettre en exergue le concept de « douleur sociale ». Il a été possible de relier l'activation de réseaux cérébraux, dont les systèmes de l'inflammation et de la douleur, à certaines situations expérimentales d'exclusion sociale. L'utilisation d'un smartphone permet de confirmer de manière écologique et instantanée les liens entre les stress psychosociaux et la survenue d'idées suicidaires. Dès lors, l'utilisation de la médecine connectée comme outil de prévention du suicide se met en place. Nous verrons quelles fonctions lui sont attribuées et quelles nécessaires réflexions éthiques vont de pair avec ces pratiques innovantes (FA27, FA14).





✓ Pourquoi les femmes sont-elles, plus que les hommes, exposées à développer un syndrome de stress post-traumatique alors même qu'elles sont moins fréquemment exposées à des événements potentiellement traumatiques ? Pourquoi, chez les sauveteurs, le syndrome de stress post-traumatique apparaît-il souvent en différé lorsque celui-ci ne bénéficie plus de l'étayage du groupe ? La réponse on le verra n'est pas univoque (S20), mais ne doit-elle pas, aussi, s'explorer dans l'histoire précoce des individus ? A l'aune de la fonction du sujet parmi ses pairs telle qu'elle existe et telle qu'elle est mise en péril par l'événement qui survient ? L'élaboration de thérapies interpersonnelles postulant que la persistance des symptômes est en partie liée aux conséquences de l'événement sur les relations du sujet avec son environnement humain nous sera utilement présentée (S20). Il existe une très grande variété de méthodes pour la prise en charge des personnes victimes de guerre et/ou d'attentat. Les prises en charge se déclinent sur plusieurs temps avec, notamment, sur le temps long, le souci d'une réhabilitation psychosociale. Elles exigent aussi une prise en compte de l'individu dans son contexte familial et social. La session S31 proposera un exposé de ces réseaux de soins civils et militaires.

✓ C'est le lien à l'autre qui est questionné par le « syndrome d'évitement pathologique des demandes » décrit chez certains enfants dans les années 80 par Elizabeth Newton et qui n'a connu que peu d'écho en France. Ces enfants qui ont comme particularité de ne pouvoir supporter les contraintes et ressentir une pression intolérable face aux exigences les plus communes font l'objet d'une attention particulière. La discussion portera sur les liens du syndrome avec les troubles du spectre autistique : diagnostic différentiel, ou sous-groupe clinique ? Elle insistera également sur l'épreuve éducative qu'il fait vivre aux parents et aux enseignants ainsi sur les potentielles stratégies éducatives (R18).

✓ Il est toujours questions de la famille, de sa dynamique et de liens systémiques dans la session So8 qui tente de donner un éclairage psychopathologique aux homicides conjugués aux temps de la famille.

#### ☑ Réseau, partage, et transfert des compétences

✓ C'est une tendance qui se dessine au travers, notamment, de l'émergence des conseils locaux de santé mentale : les acteurs de la santé mentale s'organisent, partagent et transfèrent leurs compétences à l'instar du groupe « naissance » à Lyon. Le groupe « naissance » aborde les pratiques d'accompagnement des parents à la naissance du bébé, il est ouvert à tous les intervenants professionnels de la Métropole Lyonnaise du champ périnatal. La présentation de ce groupe démontre qu'il a permis l'édification d'un réseau de prise en charge efficient. Au-delà, le groupe « naissance » devient un observatoire pour des questions sociétales essentielles telles que la place du père dans les séparations précoces





ou bien le retentissement des gardes alternées chez les tout-petits. Travailler la qualité du lien inter-parental et la dynamique du lien interfamilial s'avère dès lors essentiel. L'ensemble des pratiques du groupe « naissance » seront présentées en articulation avec la méthode de médiation familiale Lausanne Triadic Play (FA21).

### ☑ **Bouger les lignes**

✓ Les avancées de la médecine dans le champ des pathologies somatiques et les remaniements existentiels et relationnels qu'impose la maladie entraînent une implication croissante des psychiatres et des professionnels de la santé mentale dans le champ du somatique. La prise en charge des personnes soignées pour un cancer est à cet égard emblématique : une session est consacrée à « l'après cancer » (FA10).

✓ Le progrès de la médecine profite également aux personnes atteintes de maladies mentales sévères. Pour favoriser des prises en charges somatiques optimales dans ces situations complexe, les propositions de coopérations fleurissent (FA09), (FA14), citons par exemple, la proposition de « consultation conjointe » somaticien/psychiatre qui permet de passer d'une demande purement somatique à la demande d'un soin psychiatrique. Partager du temps avec nos collègues somaticiens permet également de s'impliquer dans l'évaluation du retentissement psychique de certaines méthodes de soins : concernant la chirurgie bariatrique, les résultats présentés invitent à une certaine circonspection (FA14).

✓ L'évocation rapide et non limitative des présentations cliniques du CFP 2017 pointent donc l'intérêt pour les soignants, comme pour les patients de mettre l'accent sur « l'être ensemble » à savoir, l'organisation de coopération et de réseaux de soins pour les soignants et des pratiques de soins axés sur les compétences relationnelles pour les patients. A travers l'exposé de multiples expériences fructueuses, la fréquentation du CFP va bien au-delà : elle nous donne envie de bouger nos lignes.

Brigitte OUHAYOUN, Paris





## Ecologie pédo-psychiatrique

► *Les communications dans le champ de la psychiatrie infanto-juvénile sont à l'accoutumée très diverses. Ensemble, elles esquissent une climatologie des courants animant la discipline. Enfin, en 2017, le CFP offre une place nouvelle à la psychiatrie des personnes âgées. L'attachement, qui réunit les âges dans leur besoin d'amour et de lien sera l'objet d'une première rencontre entre enfants et seniors (JPPA07A).*

*Tout se vide et se remplit*

*Au rythme de l'infini*

*Et disons la vérité*

*La jeunesse est un trésor*

*La vieillesse est un trésor...*

*(Paul Eluard)*

### ☑ **Productions locales**

✓ A l'initiative de la Société Marcé Francophone, nous ferons connaissance avec des structures régionales assurant le suivi des grossesses et des nouveau-nés en souffrance ou exposés à des risques particuliers (FA04). Des vignettes cliniques illustreront les situations de parentalité nécessitant des accompagnements multiples et coordonnés, et la construction du partenariat entre différentes unités de soins et d'accompagnement. Mais comment adopter le « point de vue du bébé », chercher à savoir ce qu'il ressent, confronté à des contextes franchement perturbés, ou plus simplement aux nouvelles formes de la solitude parentale ? Un autre forum consacré au cerveau social du bébé (F05) fait écho au précédent en nous rapprochant de ce tout petit homme dont les aptitudes à sentir, connaître et comprendre le monde qui l'entoure nous surprennent toujours plus à mesure qu'on apprend à l'observer.

### ☑ **Développement durable**

✓ On mesure l'importance de développer une culture des suivis au long cours et à grande échelle quand on récolte chaque année les fruits du suivi des cohortes, comme celles joliment nommées EDEN et ELFE. Cette année, les cliniciens / chercheurs nous parlent de l'impact du statut migratoire, de l'activité physique et de la prescription de psychotropes pendant la grossesse sur le devenir de la relation parent-bébé et la dépression maternelle (S25). Du long terme il est aussi question lors d'une rencontre avec l'expert consacrée au devenir des très jeunes enfants placés à l'aide sociale à l'enfance (R17), ou au risque de trouble du spectre autistique accru par la prescription d'antidépresseurs pendant la grossesse, posant la question des réponses à apporter aux femmes enceintes déprimées (R09). On peut inscrire à ce chapitre le rendez-vous annuel sur l'utilisation des psychotropes



chez l'enfant (R01), regard épidémiologique sur nos habitudes de prescription et mise à jour indispensable des connaissances par un expert rompu à cet exercice.

### ☑ **Réchauffement du climat socio-religieux et tempêtes de haine**

✓ L'adolescent n'a pas l'exclusivité de l'aspiration à un idéal mais il a pour et contre lui l'impulsivité et l'insouciance qui le poussent audacieusement vers de justes combats ou bêtement vers de dramatiques et funestes résolutions. Il ne faudrait pas pour autant mettre en cause toute forme de pensée radicale, toute visée idéale n'est pas nécessairement chargée de contenus morbides, de projets destructeurs, de croyances absurdes. Si la pédopsychiatrie n'a pu se tenir à l'écart des victimes comme des acteurs des attentats perpétrés au nom d'une foi religieuse, elle vient témoigner au CFP de ce qu'elle n'y a pas cédé sans réserve -voire sans conflit- au sein de la profession.

✓ Quelle place pensons-nous devoir occuper sous le feu des injonctions paradoxales dont la discipline est l'objet ? Des discussions capitales à ce sujet pourront s'initier lors d'une contribution psychopathologique à partir du suivi d'adolescents radicalisés (R14), d'un débat sur la position éthique et pratique du psychiatre par rapport aux différentes formes de demandes en lien avec ces questions (D03), ou d'une réflexion plus générale sur le positionnement de la pédopsychiatrie dans les demandes de la société actuelle (FA13). Une session sera entièrement consacrée à parler des enfants victimes directes et indirectes d'attentats ou d'accidents, invitation à penser la question traumatique en fonction de l'âge et les problèmes d'organisation des soins et des suivis lorsqu'il faut faire face à des expériences traumatiques touchant un grand nombre d'enfants (S13).

### ☑ **Météorologie des NTIC : progression du front dans le paysage sanitaire**

✓ Pour avoir été présentées il y a quelques années comme porteuses d'espoir dans la prise en charge des TSA, les nouvelles technologies de l'information et de la communication (NTIC) font l'objet de recherches et des cliniciens commencent à faire part de leur expérience d'utilisation de robots ou de « jeux sérieux » avec les enfants TSA. Ont-ils cette vertu quasi paradoxale ? Comment leur utilisation est-elle perçue par les professionnels ? Par les familles ? Trois interventions font le point sur cette évolution potentiellement intéressante du travail avec ces enfants aux modalités de perception et de communication si problématiques (S05).

### ☑ **Butiner dans le jardin de la connaissance**

✓ Nous nous habituons progressivement à l'identification d'anomalies génétiques associées à la schizophrénie ou à l'autisme, mais nous avons encore beaucoup à apprendre du suivi de ces troubles « syndromiques ». Le travail effectué avec les patients schizophrènes porteurs de la micro délétion 22q11 contribue 



à mesurer l'incidence sémiologique, nosologique de ces atteintes génétiques (R18), et à envisager des mesures thérapeutiques précoces chez les adolescents porteurs.

✓ Des cliniciens anglais se sont interrogés, face à des enfants consultant pour des troubles relationnels singuliers, sur la nécessité de créer une entité particulière, le syndrome d'évitement pathologique des demandes, distinct du syndrome d'Asperger et des troubles oppositionnels. Cette clinique n'ayant jamais fait l'objet de discussion dans la psychiatrie française, la rencontre (R18) sera une première et pourra être mise en perspective avec la communication sur la sémiologie des troubles neurodéveloppementaux (FA10C).

✓ Enfin est-il raisonnable de vouloir circonscrire les 10 paradoxes de l'anorexie mentale en 40 minutes ? Non. Seul un orateur hors norme, concis et éloquent, pouvait s'y risquer. Guère étonnant qu'on retrouve cet esprit infatigable à la présidence du CFP et de tant d'autres actions porteuses pour la discipline... A ne manquer sous aucun prétexte ! (R02)

Christophe RECASENS, Boissy Saint-Léger





## C'est dans les vieux pots qu'on fait les meilleures confitures...

► Mais pour que cette marmite tienne le coup, encore faut-il avoir pu l'épargner des accidents de la vie et avoir pris soin d'elle. Et aujourd'hui, à la manière du regard qu'on vient désormais poser sur ce vieux pot de marmelade, la personne âgée sera d'autant mieux épargnée des aléas de sa vieillesse que son environnement social et que la représentation qu'elle aura d'elle-même, sauront faire avec elle et ce qu'elle a été hier. En 2016 à Montpellier, les premières journées de psychiatrie de la personne âgée remportaient un franc succès ! Cette année à Lyon, les 1<sup>er</sup> et 2 décembre, lors de la 9<sup>ème</sup> édition du Congrès Français de Psychiatrie, les journées dédiées à la personne âgée aborderont des thématiques très variées qui devraient permettre d'apporter un éclairage nouveau sur cette spécialité.

### ➡ Point Forts

- La théorie de l'attachement, une ressource pour appréhender la perte d'autonomie ;
- L'évaluation de la capacité décisionnelle et du consentement, la loi du 5 mars 2007 ;
- L'apathie comme biomarqueur d'un éventuel déclin cognitif, utilisation de l'actimétrie ;
- La psychopharmacologie des épisodes dépressifs caractérisés ;
- L'atrophie de cerveau comme prédictateur des Symptômes Comportementaux et Psychologiques de la démence légère ;
- Les troubles du comportement dans les démences sévères.

### ☑ John Bowlby, un exhausteur de goût

✓ Dans la relation soignant-soigné, il existe différents modes de relation. Il s'agit d'une sorte de contrat implicite où à l'exemple de la relation de maternage, le soigné consent à la régression, soumission et privation en échange de protection, de sécurité et de bien-être de la part du soignant. Ce climat protecteur et affectif évoque ici le comportement d'une mère pour son enfant.

✓ Lors de cette communication, les auteurs présenteront le concept, habituellement pédiatrique, « d'attachement » chez le sujet âgé. Ils développeront les besoins d'attachement de l'enfance à la vie adulte et les spécificités de ce lien chez le sujet âgé, souvent caractérisé par un attachement insécure. Une réflexion sera également menée sur les modalités d'accompagnement du désir de mort de la personne âgée (JPPA07).

### ☑ Des confits... mais pas « déconfit » !

✓ Il y a le désir et la réalité, les lois et les chartes, la sécurité et la liberté d'aller. En prenant appui sur les textes de lois comme celle du 5 mars 2007, sur les





chartes et autres droits constitutionnels, des considérations éthiques sur les droits de la personne âgée hospitalisée seront proposées (JPPA04). Mais aussi faudra-t-il nous interroger sur nos représentations de la vieillesse. Sur ce bon vieux pot de confiture, quel regard posons-nous ? Cela également, nous l'aborderons lors de cette session.

✓ Par ailleurs, lorsqu'une mesure de protection juridique devient nécessaire, cette demande n'est recevable qu'à la condition que l'état physique et/ou psychologique de la personne soit constaté par un certificat médical rédigé par un médecin habilité. A travers des cas cliniques, d'autres auteurs interrogeront ces expertises afin d'en dessiner les pourtours juridiques et ceux du respect de la personne (FA20).

☑ **« Souvent on se cherche faute de savoir aimer »,** Jacques Ferron, *La confiture de coings*, 1972.

✓ La dépression tient une place centrale dans l'évolution des troubles démentiels et psychiatriques. Le travail psychique autour de la perte revêt des difficultés et des caractéristiques différentes d'une personne à l'autre. Mais à travers des délires et/ou des hallucinations, ces caractéristiques psychotiques accompagnent plus souvent la dépression lorsqu'elle traverse la personne âgée que chez une personne plus jeune. Des précisions peuvent être apportées sur les mécanismes physio et psychopathologiques et ainsi faire le jour sur la psychopharmacologie des Épisodes Dépressifs Caractérisés (EDC).

✓ L'actimètre permet d'enregistrer et de quantifier les comportements moteurs associés à l'apathie dans la dépression de la personne âgée. Dans ce cadre là, des indices sont révélés par l'hypo ou l'hyper pulsativité cérébrale. Ces comportements sont alors identifiés comme marqueurs de fragilité liée au vieillissement. Mais alors, que nous révèle la pulsativité ? L'activité physique est considérée comme un moyen d'accès à une qualité de vie globale, physique et cognitive. Alors, à quand une activité physique sur ordonnance ? (JPPA01).

✓ Après que soit menée cette approche des troubles de l'humeur de la personne âgée, sous un angle théorique, elle sera développée sous des abords cliniques. Ces interventions traiteront des caractéristiques psychotiques des troubles de l'humeur de l'âgé et de l'intérêt versus le danger d'un traitement antipsychotique associé (JPPA02).

☑ **« La vérité n'est pas faite pour consoler comme une tartine de confitures qu'on donne aux enfants qui pleurent. Il faut la rechercher, voilà tout, et écarter de soi ce qui n'est pas elle. »,** Gustave Flaubert, *Edma Roger des Genettes*, 1860

✓ En échos à Ajuriaguerra qui disait que l'on vieillit comme on a vécu, la recherche PACO évalue les bases neuroanatomiques de l'influence des traits de personnalité prémorbides sur l'apparition ultérieure des Symptômes Comportementaux



et Psychologie dans la Démence (SCPD). Lors de ces interventions, les corrélats neuroanatomiques des traits de personnalité de l'âgé seront abordés. Et comment les caractéristiques de la grincheuse « Tati Danielle » ne seraient finalement qu'une histoire de plissements et d'épaisseur du cortex préfrontal... (JPPA03).

✓ 15 % des personnes de plus de 65 ans souffrent d'un trouble psychiatrique plus particulièrement dans le domaine des troubles de l'humeur et pareillement chez le patient âgé bipolaire. D'où l'importance d'en déterminer les facteurs de risques et de protection afin d'améliorer la prévention du décès par suicide (JPPA06). Et ainsi, agir précocement sur ces troubles et amener une meilleure réponse au traitement antidépresseur. Si la durée de l'épisode s'en trouve réduit, la perte d'autonomie en sera tout autant limitée. Cette belle réaction en chaîne abaissera par là même le risque suicidaire et l'impact sur la prise en charge pour les aidants naturels.

✓ Par ailleurs, un état des lieux sur la récurrente question des intrications neuro-psychiatriques sera proposé. D'autant que cet enchevêtrement est plus marqué chez l'âgé et source d'errance diagnostique. Nous trouverons de quoi explorer certaines pathologies neurologiques et leurs symptômes psychiatriques prédominants, pour tenter de comprendre comment ils nous leurrent. Dans cette même session, nous explorerons certains troubles psychiatriques et leur faculté à masquer une entité neurologique à l'exemple de la pseudodémence dépressive (JPPA08).

### ✓ **Quelle est la recette ?**

✓ Aider et prendre en charge la personne âgée c'est aussi soutenir les équipes soignantes et les aidants principaux. Dans la thématique de l'accompagnement, seront développées des actions innovantes au sein des équipes mobiles en psychogériatrie. Lorsque les troubles du comportement viennent compliquer la prise en soins des patients, comme l'opposition et l'agressivité durant les soins de nursing, quels sont les recours possibles. Qu'il s'agisse de la personne âgée ou des acteurs qui l'entourent, du domicile ou de l'institution, les démarches et les outils de prise en charge sont à explorer et à réinventer. Il peut s'agir de repenser la thérapie familiale pour qu'elle s'adapte aux besoins spécifiques du 3<sup>e</sup> voir 4<sup>e</sup>me âge, évaluer la démarche de soins individualisés dans sa dimension écologique (JPPA05).

Lizzie CLAVEREAU, Paris  
& Renaud DAVID, Nice





## La psychiatrie cherche ses limites

► *La collection 2017 du CFP dévoilera le palmarès des progrès cliniques et scientifiques d'une psychiatrie aux allures post-modernes. Nous suivrons son parcours au sein d'une nouvelle communauté d'acteurs humains et technologiques toujours plus nombreux aux philosophies, stratégies et intérêts pour le moins pluriels, dont pour certains on connaît la chanson... La psychiatrie saura-t-elle garder son monopole d'intervention ? Étendre les limites de son domaine de juridiction ? Rendez-vous sur les podiums du centre de congrès lyonnais.*

☑ **Je connais mes limites. C'est pourquoi je vais au-delà,** *Gainsbourg*

✓ Dans une société contemporaine marquée par une soif insatiable de progrès, et une évolution exponentielle vers de nouveaux désirs, besoins et exigences semblant devoir se réaliser toujours plus vite, la prochaine édition du CFP sera l'occasion de se questionner sur les limites de la discipline psychiatrique dans une société qui en semble dépourvue (FA13). Nous assisterons ainsi à des confrontations entre « les tenants du progrès » pour qui ces évolutions technologiques, biologiques, neuroscientifiques... constituent l'horizon de notre temps et « les conservateurs » voyant dans cet essor un danger voire un déclin, en psychiatrie et en philosophie (D12).

✓ On est passé d'une clinique de la non-demande liée à une souffrance psychosociale à une clinique de la demande pressante liée à l'urgence sociale. Ce nouveau paradigme pose le problème des limites du champ de la psychiatrie/santé mentale lorsque les équipes sont confrontées à des enjeux qui dépassent leur domaine d'exercice habituel dans un phénomène de « sanitarisantion » des problèmes sociopolitiques (CLO1).

☑ **Tout à l'horizontal, nos envies, nos amours, nos héros,** *Alain Bashung*

✓ L'horizontalisation de la relation soignant-soigné est désormais de mise dans le cadre assumé d'un lobbying de « démocratie sanitaire ». Les usagers, représentants d'usagers et familles ont accédé au statut d'« acteurs du système de soins » et leur avis sont requis. Nous pouvons cependant nous questionner : est-ce pour autant qu'ils sont entendus ? (FA11). Les usagers, familles et professionnels ont-ils les mêmes priorités ? Leurs visions sont-elles complémentaires, concurrentes ou même antinomiques ? (D06).

☑ **Je suis d'un autre pays que le vôtre, d'un autre quartier, d'une autre solitude,** *Léo Ferré*

✓ En Afrique, les patients « dépressifs » attribuent souvent une cause externe à leurs maux (mauvais sort, esprit, sorcellerie...). Loin de la douloureuse introspection occidentale, la dépression est donc vécue comme un ensemble de conséquences d'événements qui échappent à l'individu concerné. La symptomatologie





atypique (idées persécutives, pseudo-hallucinations cénesthésiques ou intrapsychiques...) peut piéger les thérapeutes non sensibilisés à la coloration culturelle de ce trouble. Pourtant, si la dimension culturelle impacte fortement l'expression de la souffrance, les acteurs de terrain engagent à s'éloigner de l'approche culturaliste pour prendre en charge ces troubles selon un modèle universaliste (FA22). Ils évoquent simultanément un mouvement d'uniformisation des symptômes dépressifs chez les jeunes africains urbains. L'étude de la sémiologie semble ainsi questionner les rapports de la psychiatrie avec le social dans un monde soumis à la mondialisation et à l'affirmation de l'individu.

☑ **J'm'en sortirai, j'me le promets, Et s'il le faut, j'emploierai des moyens légaux**, *Jean-Jacques Goldman*

✓ L'évolution du concept de dangerosité et de son évaluation s'inscrit dans le cadre d'une politique sécuritaire. Comprendre le concept de dangerosité du point de vue légal et connaître les attentes des magistrats sont des éléments nécessaires à l'évaluation clinique (R13). Les subtilités du jeu amoureux, la violence potentielle de la sexualité, l'inexpérience des amants rendent délicates l'évaluation du consentement ou du refus de la personne plaignante et de la perception qu'a pu en avoir (ou pas) celui qui est mis en cause. L'appréciation du consentement, qui revient à l'expert psychiatre, ne semble pas être un critère juridiquement pertinent : ne pouvant être prouvé, il peut facilement être réfuté ou remis en cause (R05). Les soins sous contrainte, en augmentation de 16 % depuis 2012, divisent les psychiatres. Si certains y voient la possibilité d'une continuité des soins et une alternative à « l'enfermement », pour d'autres il s'agit d'une atteinte aux libertés fondamentales de l'individu. Les avantages et inconvénients éthiques, juridiques et médicolégaux de ce programme de soins ambulatoires méritent donc d'être débattus (D10) et la diversité des pratiques et des « cultures locales » dans ce recours explorées (FA24).

☑ **Abderhamane, Martin, David, Et si le ciel était vide**, *Alain Souchon*

✓ La place des psychiatres et des psychologues dans la prise en charge des victimes d'actes terroristes semble évidente. En revanche, ont-ils réellement un rôle à jouer dans la détection ou la prise en charge des personnes radicalisées ? Les actes terroristes questionnent la nature, les origines et les motivations psychiques du fanatisme religieux qui constitue un défi politique, social et psychiatrique majeur. Ainsi, le fanatisme constitue-t-il un prolongement pathologique de l'orthodoxie religieuse, ou bien la religiosité n'est-elle que prétexte à une pensée radicale et absolue ? Si l'analyse théorique révèle chez le fanatique des traits narcissiques, obsessionnels, paranoïaques, mégalomaniaques et subdélirants, leur complexité et leur hétérogénéité empêchent toute attribution nosographique classique (S22).





☑ **Viens m'embrasser, Et je te donnerai, Un frigidaire, Un joli scooter, Un atomixer,** *Boris Vian*

✓ Les technologies de e-santé peuvent entraîner des modifications anthropologiques majeures. Elles offrent la possibilité de porter un nouveau regard sur les troubles, au profit d'une lecture contextualisée des processus transnosographiques.

✓ Dans un univers technologique du soin où les dimensions humaines et technologiques sont inexorablement intriquées, une réflexion spécifique sur les objets « le tiers » technologique est nécessaire. Du spectre de la déshumanisation brandi par certains technophobes à la promesse de la santé « sous contrôle » prônée par les technophiles, l'examen des principales caractéristiques phénoménologiques et éthiques d'une technomoralité semble indispensable (So6).

✓ Après avoir ainsi exploré les tensions et les limites de temps, éthiques, financières et autres réalités qui viennent renégocier les frontières du soin et de la recherche en psychiatrie, nous n'oublierons pas nos pop-corn pour regarder la table ronde animée autour de la question : « Peut-on aller mieux en allant au cinéma ? » (CLO2).

Margot MORGIEVE, Paris





## **Thérapeutique psychiatrique : mouvement pendulaire ou en avant ?**

► *Comme tous les champs de notre discipline, les thérapeutiques des troubles mentaux sont en mouvement continu. De façon raisonnable, il s'agit parfois plus de mouvements de balancier que d'une course incessante vers l'avant : approches anciennes et nouvelles, thérapies médicamenteuses et non médicamenteuses, s'équilibrent au fil du temps. Le CFP 2017 en est le fidèle reflet.*

### **Points forts**

- Des thérapeutiques biologiques nouvelles apparaissent régulièrement dans le domaine psychiatrique, et les promesses et espoirs qu'elles soulèvent nécessitent un lent travail de confirmation et d'adaptation : utilisation de la kétamine, de l'ocytocine, des anticorps monoclonaux, exploration des propriétés du biotope intestinal seront ainsi précisées.
- Hors le médicament, le salut est possible... Les thérapies ACT, l'usage de la réalité virtuelle, la luminothérapie, les thérapies cognitivo-comportementales de 3<sup>ème</sup> génération, apportent un très concret bénéfice à nos patients, comme le montreront plusieurs des sessions de ce CFP.

✓ Dans ce CFP 2017, les traitements médicamenteux tiennent à nouveau une place prédominante dans le champ thérapeutique, alors que l'équilibre avec les traitements non médicamenteux était plus net lors des éditions précédentes. Ce mouvement de balancier rythme la psychiatrie depuis des décennies, au gré des efforts de recherche dans l'un ou l'autre domaine, et des réussites ou des déceptions qui en découlent.

✓ Parmi les thérapeutiques biologiques novatrices qui seront évoquées, la kétamine fera, dans le Forum des Associations, l'objet d'une session organisée par l'Association Française de Psychiatrie Biologique et Neuropsychopharmacologie (AFPBN) (FA02) ; l'amélioration ultra-rapide constatée dans certains cas de dépression sévère ou de trouble bipolaire pourrait servir de base à une nouvelle physiopathologie de la dépression, et conduit à optimiser les traitements de relais à mettre en œuvre pour consolider cette spectaculaire amélioration. La confrontation des expériences suisse et française de l'utilisation hors AMM de cet anesthésique permettra, en outre, d'apporter un éclairage éthique fort intéressant.

### **✓ Nouvelles pistes et optimisation thérapeutique**

✓ Une session de la Société Médico-Psychologique (FA16) sera consacrée à une question toujours d'actualité : l'optimisation des stratégies antidépressives médicamenteuses, du fait de l'insuffisante efficacité de celles à notre disposition →





(étude STAR\*D : 30 % des patient dépressifs ne sont pas en rémission complète après 4 lignes de traitements optimisés). Ainsi l'ocytocine, neuropeptide impliqué dans l'axe corticotrope et dans la régulation de la réponse au stress, offre des pistes thérapeutiques intéressantes. L'existence de liens entre dépression et inflammation étant désormais établie, certains anticorps monoclonaux font l'objet de recherches thérapeutiques ; de même, le microbiote, dont les propriétés intéressent aujourd'hui largement les médias et le grand public (le ventre, notre deuxième cerveau...) est un champ de recherche passionnant, centré sur les données de la méta-génomique et l'utilisation thérapeutique des probiotiques, prébiotiques, et d'une approche nutritionnelle.

### ☑ **Des (vieilles) questions toujours d'actualité**

✓ A côté de ces traitements innovants, des questions plus anciennes, mais toujours sans réponse définitive, seront abordées. Une session portera sur la place du lithium et des antidépresseurs dans le trouble bipolaire (S24). Un débat contradictoire (D02) évoquera les difficultés de la prise en charge au long cours des patients atteints de schizophrénie, et le dilemme du praticien pris entre le souhait de simplifier autant que possible le traitement pour favoriser l'observance, et celui d'adapter ce traitement au plus près des caractéristiques spécifiques de chaque patient et de sa maladie, au prix de la complexité. Un autre débat (D07) évoquera de façon très actuelle la place des IMAO aujourd'hui dans le traitement de la dépression. La place respective des antipsychotiques atypiques ou des thymorégulateurs dans le traitement préventif des troubles bipolaires sera étudiée (S14) : plus que la question de l'efficacité, c'est celle, à efficacité égale, de l'acceptabilité au long cours de ces traitements qui reste cruciale. Une autre session sera consacrée aux modalités spécifiques d'utilisation du lithium selon l'âge des sujets (S03).

✓ Si la question est ancienne, les contraintes de la prescription de psychotropes hors AMM (S28) évoluent, sous l'effet d'une plus grande attention portée aux effets indésirables des traitements, d'une mobilisation médiatique avide de sujets de santé, et d'une législation toujours plus complexe et contraignante : il s'agit pour le prescripteur de déterminer les patients éligibles, d'évaluer soigneusement la balance bénéfique/risque, et d'apprécier la capacité du patient à décider valablement pour lui-même.

✓ L'iatrogénie liée aux psychotropes reste une problématique importante pour le praticien : la Société Française de Recherche et Médecine du Sommeil (FA15) aborde par exemple ce thème pour les apnées du sommeil, ou le syndrome des jambes sans repos, qui nécessitent de bien connaître le profil pharmacologique des différentes molécules utilisées en psychiatrie.



### ☑ **Réflexions sur la place des psychotropes**

✓ Un salutaire recul sur notre utilisation des psychotropes sera proposé lors d'une session consacrée aux croyances et attitudes vis-à-vis des psychotropes (S27) : une enquête réalisée dans la population générale, dont les résultats seront présentés, confirme les représentations globalement négatives des traitements psychotropes dans les troubles psychotiques. La caractérisation et la mesure des attitudes des patients eux-mêmes vis-à-vis des psychotropes permettent de définir des stratégies pour ajuster les prescriptions en fonction de ces représentations.

✓ Pour être moins développées cette année, les thérapeutiques non médicamenteuses n'en apportent pas moins une contribution passionnante au CFP. Les troubles du sommeil, en interaction constante avec les troubles psychiatriques, peuvent être pris en charge sans psychotrope (S19), comme le démontrent les travaux concernant les thérapies cognitivo-comportementales de 3<sup>ème</sup> vague (thérapie de pleine conscience, thérapie d'acceptation et d'engagement..), ou la luminothérapie. Les thérapies par réalité virtuelle poursuivent leur développement, qui sera présenté dans une Rencontre avec l'Expert (R07). Les thérapies d'acceptation et d'engagement feront l'objet d'une session organisée dans le Forum des Associations par l'AFSCC (Association Francophone pour une Science Comportementale Contextuelle) (FA08). L'objectif de ces thérapies est d'augmenter la flexibilité psychologique des patients et leur capacité à choisir leur vie. Peut-être ne concernent-elles pas que les « malades mentaux »...

Christian SPADONE, Paris



Forum des Associations					
Thèmes	Horaires	Sessions	Titres - Présidents	Salles	Pg
<b>Mercredi 29 novembre 2017</b>					
<b>9h00 - 10h30 • AFPBN</b>					
<b>BPR</b>	9h00 - 10h30	<b>FA01</b> ✳️DPC7	<b>AFPBN • La e-santé en psychiatrie</b> ✓ Philippe COURTET, <i>Montpellier</i>	<b>Auditorium Pasteur - Niv 1</b>	52
<b>10h30 - 15h30 • Réunion conjointe AFPBN / SSPB (Société Suisse de Psychiatrie Biologique)</b>					
	10h30 - 11h00	Accueil	<b>Société Suisse de Psychiatrie Biologique (SSPB)</b>	<b>Auditorium Pasteur - Niv 1</b>	52
<b>BPR</b>	11h00 - 12h30	<b>FA02</b> ✳️DPC3	<b>AFPBN / SSPB • La kétamine : quel usage dans les troubles de l'humeur ?</b> ✓ Jean-Michel AUBRY, <i>Genève</i> - Emmanuel HAFFEN, <i>Besançon</i>	<b>Auditorium Pasteur - Niv 1</b>	52
	12h30 - 14h00	<b>AG</b>	<b>Assemblée Générale de l'AFPBN</b>	<b>Auditorium Pasteur - Niv 1</b>	53
<b>BPR</b>	14h00 - 15h30	<b>FA03</b>	<b>AFPBN / SSPB • Les APAP dans le trouble bipolaire et la schizophrénie - regards croisés</b> ✓ Stefan KAISER, <i>Genève</i> - Pierre Michel LLORCA, <i>Clermont-Ferrand</i>	<b>Auditorium Pasteur - Niv 1</b>	53
<b>10h00 - 13h00 • MARCÉ - WAIMH</b>					
<b>EA</b>	10h00 - 11h30	<b>FA04</b>	<b>Société MARCÉ Francophone • De l'hospitalisation au retour à domicile en santé mentale périnatale</b> ✓ Dominique DALLAY, <i>Bordeaux</i>	<b>Salon Pasteur - Niv 1</b>	53
<b>EA</b>	11h30 - 13h00	<b>FA05</b>	<b>WAIMH • Le cerveau social du bébé à l'étayage des parents dans le post-partum immédiat : du soutien des nouveaux parents par les professionnels</b> ✓ Michel DUGNAT, <i>Marseille</i>	<b>Salon Pasteur - Niv 1</b>	53
<b>10h00 - 11h30</b>					
<b>AD</b>		<b>FA06</b>	<b>FFAB (ex AFDAS-TCA) • TCA : depuis les soins de proximité jusqu'au centre référent</b> ✓ Philip GORWOOD, <i>Paris</i>	<b>Forum 1 - Niv -2</b>	54
<b>TH</b>		<b>FA07</b>	<b>CPNLF • Les rapports 2017 du CPNLF</b> ✓ Pierre THOMAS, <i>Lille</i>	<b>Forum 3 - Niv -2</b>	54
<b>TH</b>	10h00 - 11h30	<b>FA08</b>	<b>AFSCC • L'ACT, une révolution psychothérapeutique ?</b> ✓ Jean-Christophe SEZNEC, <i>Paris</i>	<b>Rhône 3AB - Niv 1</b>	54
<b>CL</b>		<b>FA09</b>	<b>FFP • Médecine, chirurgie et psychiatrie : une coopération nécessaire et exigeante</b> ✓ Bernard ODIER, <i>Paris</i>	<b>Saint-Clair 3AB - Niv 2</b>	54

11h30 - 13h00					
CL	11h30 - 13h00	FA10	<b>AESP</b> • De l'examen clinique standardisé à l'auto-apprentissage sur tablette : nouveaux outils pour l'enseignement de la sémiologie psychiatrique ✓ Aïda CANCEL, <i>Nîmes</i>	Forum 1 - Niv-2	55
PS		FA11 ✳DPC6	<b>Santé Mentale France</b> • Le rétablissement pour qui ? Une prise de conscience des usagers devenue la nouvelle référence des politiques de soins ✓ Nicolas FRANCK, <i>Lyon</i>	Forum 3 - Niv-2	55
CL		FA12	<b>SFPO</b> • « Se bouger » dans l'après-cancer : enjeux psychopathologiques ✓ Pierre SALTEL, <i>Lyon</i>	Rhône 3AB - Niv 1	55
PS		FA13	<b>PSYGÉ</b> • La psychiatrie en marche vers 2050. Quelles limites pour les soins dans une société sans limites ? ✓ Rachel BOCHER, <i>Nantes</i> - Marc GROHENS, <i>Fleury Mérogis</i>	Saint-Clair 3AB - Niv 2	56
14h00 - 15h30					
CL	14h00 - 15h30	FA14	<b>FTSLU (Fédération Trauma Suicide Liaison Urgences)</b> • La psychiatrie de liaison : traduire, comprendre, prévenir ✓ Jean-Marie VANELLE, <i>Nantes</i>	Salon Pasteur - Niv 1	56
CL		FA15 ✳ DPC5	<b>SFRMS</b> • Troubles du sommeil et iatrogénie dans la pratique psychiatrique ✓ Isabelle POIROT, <i>Lille</i>	Forum 1 - Niv-2	56
TH		FA16 ✳DPC3	<b>SMP</b> • Pourquoi et comment revoir nos stratégies thérapeutiques dans les dépressions ? ✓ Isabelle JALENQUES, <i>Clermont-Ferrand</i>	Forum 3 - Niv-2	56-57
CL		FA17	<b>SPCDN</b> • Phénoménologie, thérapies de l'identité et psychothérapies dans la schizophrénie. ✓ Dominique PRINGUEY, <i>Nice</i>	Rhône 3AB - Niv 1	57
PS	14h00 - 15h30	FA18 ✳ DPC6	<b>CFRP - Travail, rétablissement, réhabilitation</b> ✓ Denis LEGUAY, <i>Sainte-Gemmes sur Loire</i>	Saint-Clair 3AB - Niv 2	57
16h00 - 17h30					
BPR	16h00 - 17h30	FA19	<b>AFP</b> • Quelle causalité psychique en 2017 ? ✓ Michel BOTBOL, <i>Brest</i>	Salon Pasteur - Niv 1	57
PPA		FA20	<b>SF3PA (ex SPLF)</b> • Mesures de protection de personnes vulnérables : les personnes âgées, rencontre avec les experts ✓ Elisabeth KRUCZEK, <i>Strasbourg</i>	Forum 1 - Niv-2	58
EA		FA21	<b>AFPEP</b> • La triade père-mère-bébé face au contexte de séparation précoce ✓ Françoise DUPLEX, <i>Paris</i>	Forum 3 - Niv-2	58



<b>CL</b>	16h00 - 17h30	<b>FA22</b>	<b>SMAO</b> • Troubles thymiques en Afrique de l'Ouest ✓ Philippe RAYNAUD DE PRIGNY, <i>Thuir</i>	<b>Rhône 3AB</b> - Niv 1	58
<b>PS</b>		<b>FA23</b>	<b>L'Évolution Psychiatrique</b> • Crime et Folie ✓ Clément FROMENTIN, <i>Paris</i>	<b>Saint-Clair 3AB</b> - Niv 2	58
▢ <b>Samedi 30 novembre 2017</b>					
<b>14h00 - 15h30</b>					
<b>PS</b>	14h00 - 15h30	<b>FA24</b>	<b>CCOMS</b> • Soins sans consentement en psychiatrie : évolution et disparité des pratiques ✓ Nicolas PASTOUR, <i>Plaisir</i>	<b>Salon Pasteur</b> - Niv 1	90
<b>TH</b>		<b>FA25</b>	<b>SIPE</b> • Ateliers médiatisés, mais où est passée la thérapie ? ✓ Régis BERNADET, <i>Toulouse</i>	<b>Forum 1</b> - Niv -2	90
<b>BPR</b>		<b>FA27</b>	<b>FTSLU</b> • Techniques innovantes en prévention du suicide et dans le cadre de l'urgence ✓ Jean-Jacques CHAVAGNAT, <i>Poitiers</i>	<b>Rhône 3AB</b> - Niv 1	91
<b>CL</b>		<b>FA28</b>	<b>AFERTP</b> • Personnalité, modèles dimensionnels et applications en clinique ✓ Odile PLAISANT, <i>Paris</i>	<b>Saint-Clair 3AB</b> - Niv 2	91

## Conférences

Thèmes	Horaires	Sessions	Titres/ Conférenciers - Présidents	Salles	Pg
▢ <b>Mercredi 29 novembre 2017</b>					
	9h00 - 10h00		<b>Accueil et ouverture de l'exposition</b>	<b>Hall Terreaux</b> - Niv 0 <b>Forum</b> - Niv -2	
	17h45 - 18h00		<b>Cérémonie d'ouverture du Congrès</b> ✓ Philip GORWOOD - Thierry D'AMATO - Frédéric ROUILLON - Pascal MARIOTTI - Agnès MARIE-EGYPTIENNE - Jean-Charles FAIVRE-PIERRET	<b>Auditorium Lumière</b> - Niv -1	59
	18h00 - 18h15		<b>Remise des prix des meilleures publications et des bourses de recherche du CFP</b> ✓ Philip GORWOOD - Luc MALLET	<b>Auditorium Lumière</b> - Niv -1	59
<b>BPR</b>	18h15 - 19h15	<b>Conférence 2017</b>	<b>Douleur physique, empathie et douleur sociale partagent une même représentation dans notre cerveau</b> ✓ François MAUGUIÈRE, <i>Lyon</i> - Frédéric ROUILLON, <i>Paris</i>	<b>Auditorium Lumière</b> - Niv -1	59
▢ <b>Jedi 30 novembre 2017</b>					
<b>BPR</b>	11h00 - 12h00	<b>C1</b>	<b>AlterEgo, des avatars et de la robotique au service des interactions sociales dans la schizophrénie</b> ✓ Stéphane RAFFARD, <i>Montpellier</i> - Isabelle CHÉREAU, <i>Clermont-Ferrand</i>	<b>Auditorium Lumière</b> - Niv -1	63



<b>BPR</b>	13h45 - 14h45	<b>C2</b>	<b>Microbiote et psychiatrie</b> ✓ Joël DORÉ, <i>Jouy-en-Josas</i> - Marc Antoine CROCQ, <i>Mulhouse</i>	<b>Auditorium Lumière</b> - Niv-1	64
<b>► Vendredi 1<sup>er</sup> décembre 2017</b>					
<b>BPR</b>	11h00 - 12h00	<b>C3</b>	<b>Méditation pleine conscience (Mindfulness) et santé mentale : apports complémentaires de la phénoménologie, de la clinique et des neurosciences</b> ✓ Antoine LUTZ, <i>Lyon</i> - Yves SARFATI, <i>Paris</i>	<b>Auditorium Lumière</b> - Niv-1	76
<b>AD</b>	13h45 - 14h45	<b>C4</b>	<b>Totem ou tabou, quelle place pour le cannabis en France ? Éléments de réflexion sur une question sociale et de santé publique</b> ✓ François BECK, <i>Paris</i> - Michel REYNAUD, <i>Paris</i>	<b>Auditorium Lumière</b> - Niv-1	78
<b>► Samedi 2 décembre 2017</b>					
<b>PS</b>	11h00 - 12h00	<b>C5</b>	<b>Les coulisses du tournage de 12 jours, film réalisé par Raymond DEPARDON, présenté au festival de Cannes en mai 2017</b> ✓ Natalie GILOUX, <i>Lyon</i> - Marion PRIMEVERT, <i>Paris</i>	<b>Auditorium Lumière</b> - Niv-1	89
	12h00 - 12h15		<b>Cérémonie de clôture</b>	<b>Auditorium Lumière</b> - Niv-1	89
	12h15 - 13h00		<b>On vous invite à une Schubertiade</b> - Concert de musique classique avec la participation de Patrice BOYER et des musiciens des Orchestres Nationaux des Opéras de Paris et de Lyon	<b>Auditorium Lumière</b> - Niv-1	89

<b>Rencontres avec l'expert</b>					
Thèmes	Horaires	Sessions	Titres/Experts/Modérateurs	Salles	Pg
<b>► Jeudi 30 novembre 2017</b>					
<b>EA</b>		<b>R01</b> ✳DPC4	<b>Mieux prescrire en psychiatrie de l'enfant et de l'adolescent. Données épidémiologiques récentes et conseils pratiques</b> ✓ Olivier BONNOT, <i>Nantes</i> - Jean-Philippe RAYNAUD, <i>Toulouse</i>	<b>Auditorium Lumière</b> - Niv-1	60
<b>AD</b>		<b>R02</b> ✳DPC2	<b>Les 10 paradoxes de l'anorexie mentale</b> ✓ Philip GORWOOD, <i>Paris</i> - Sébastien GUILLAUME, <i>Montpellier</i>	<b>Auditorium Pasteur</b> - Niv 1	60
<b>EA</b>	8h00 - 9h00	<b>R03</b>	<b>L'étude de la microdélétion 22q11.2 peut-elle nous éclairer sur la prévention des troubles psychotiques de l'adolescent ?</b> ✓ Stephan ELIEZ, <i>Genève</i> - Caroline DEMILY, <i>Lyon</i>	<b>Salon Pasteur</b> - Niv 1	60
<b>BPR</b>		<b>R04</b>	<b>Stimulation cérébrale profonde dans la dépression sévère et résistante : pour qui ? Pourquoi ? Comment ?</b> ✓ Anne-Hélène CLAIR, <i>Paris</i> - Antoine PELISSOLO, <i>Créteil</i>	<b>Forum 1</b> - Niv-2	60



PS		<b>R05</b>	<b>Viol entre époux : désir, besoin et consentement</b> ✓ Paul BENSUSSAN, <i>Versailles</i> - Jean-Charles PASCAL, <i>Suresnes</i>	<b>Forum 3</b> - Niv -2	60
CL	8h00 - 9h00	<b>R06</b>	<b>Soins psychiatriques aux artistes : principes et précautions ?</b> ✓ Thierry DELCOURT, <i>Reims</i> - Claude GERNEZ, <i>Enghien-les-Bains</i>	<b>Rhône 3AB</b> - Niv 1	60
TH		<b>R07</b> ※DPC7	<b>La thérapie par réalité virtuelle</b> ✓ Fanny LEVY, <i>Paris</i> - Roland JOUVENT, <i>Paris</i>	<b>Saint-Clair 3AB</b> - Niv 2	60
<b>► Vendredi 1<sup>er</sup> décembre 2017</b>					
BPR		<b>R08</b>	<b>Les mouvements anormaux psychogènes : aspects cliniques et thérapeutiques</b> ✓ Stéphane MOUCHABAC, <i>Paris</i> - Alice POISSON, <i>Bron</i>	<b>Auditorium Lumière</b> - Niv -1	73
EA		<b>R09</b> ※DPC4	<b>Trouble du spectre autistique chez les enfants exposés aux antidépresseurs <i>in utero</i> : pouvons-nous encore les prescrire chez les femmes enceintes ?</b> ✓ Florence GRESSIER, <i>Le Kremlin-Bicêtre</i> - Anne-Laure SUTTER, <i>Bordeaux</i>	<b>Salon Pasteur</b> - Niv 1	73
AD	8h00 - 9h00	<b>R10</b> ※DPC2	<b>Femmes et addictions</b> ✓ Alain DERVAUX, <i>Amiens</i> - Olivier COTTENCIN, <i>Lille</i>	<b>Forum 1</b> - Niv -2	73
TH		<b>R11</b>	<b>Clozapine : j'arrête ou pas ? Guide pratique de gestion des effets secondaires</b> ✓ Virginie BULOT, <i>Le Chesnay</i> - Cédric LEMOGNE, <i>Paris</i>	<b>Forum 3</b> - Niv -2	73
EA		<b>R12</b> ※DPC4	<b>Impacts des jeux vidéo sur l'adolescent scolarisé : enquête PELLEAS - Programme d'Etude sur les Liens et l'Impact des Ecrans sur l'Adolescent Scolarisé</b> ✓ Olivier PHAN, <i>Paris</i> - Henri-Jean AUBIN, <i>Villejuif</i>	<b>Rhône 3AB</b> - Niv 1	73
PS		<b>R13</b>	<b>Risque et dangerosité en psychiatrie</b> ✓ Sébastien PRAT, <i>Hamilton, Canada</i> - Robert COURTOIS, <i>Tours</i>	<b>Saint-Clair 3AB</b> - Niv 2	74
<b>► Samedi 2 décembre 2017</b>					
EA	8h00 - 9h00	<b>R14</b> ※DPC4	<b>La recherche d'un nouvel idéal, quand commence l'embrigadement ? Descriptions psychopathologiques à partir de suivis pédopsychiatriques d'adolescents radicalisés</b> ✓ Julie ROLLING, <i>Strasbourg</i> - Cyril MANZANERA, <i>Montpellier</i>	<b>Salon Pasteur</b> - Niv 1	86

AD		<b>R15</b> ✳DPC2	<b>Programmer un sevrage de l'alcool : quelles innovations en 2017 ?</b> ✓ Guillaume AIRAGNES, Paris - Béatrice LAFFY-BEAUFILS, Issy-les-Moulineaux	<b>Forum 1 -</b> Niv-2	86
TH		<b>R16</b> ✳DPC6	<b>Evaluer les ressources en faveur du rétablissement dans les troubles mentaux sévères et persistants</b> ✓ Nicolas FRANCK, Bron - Tanja BELLIER-TEICHMANN, Lausanne	<b>Forum 3 -</b> Niv-2	86
EA		<b>R17</b> ✳DPC4	<b>Devenir à long terme de très jeunes enfants placés à l'aide sociale à l'enfance</b> ✓ Daniel ROUSSEAU, Angers - Philippe DUVERGER, Angers	<b>Rhône 3AB -</b> Niv 1	86
CL		<b>R18</b>	<b>Le syndrome d'évitement pathologique des contraintes : Syndrome d'Asperger ? Autisme atypique ? Ou trouble spécifique ?</b> ✓ Yves CONTEJEAN, Paris - Anne PHILIPPE, Paris	<b>Saint-Clair 3AB</b> - Niv 2	86

## Sessions thématiques

Thèmes	Horaires	Sessions	Titres/Présidents	Salles	Pg
▢ <b>Jeudi 30 novembre 2017</b>					
BPR	9h15 - 10h45	<b>S01</b>	<b>Les « Research Domain Criteria » (RDoC) : vers un nouveau paradigme nosographique ?</b> ✓ Patrice BOYER, Paris	<b>Auditorium</b> <b>Lumière -</b> Niv-1	61
BPR		<b>S02</b>	<b>Quid des hallucinations non-psychiatriques ?</b> ✓ Renaud JARDRI, Lille	<b>Auditorium</b> <b>Pasteur -</b> Niv 1	61
TH		<b>S03</b>	<b>Le lithium à travers les âges</b> ✓ Frédéric LIMOSIN, Issy-les-Moulineaux	<b>Salon</b> <b>Pasteur -</b> Niv 1	61
CL		<b>S04</b>	<b>Dépression et inflammation : leçons pour la clinique</b> ✓ Alexandre BERNEY, Lausanne	<b>Forum 1 -</b> Niv-2	61
EA		<b>S05</b> ✳DPC4	<b>Les Nouvelles Technologies de l'Information et de la Communication (NTIC) et Autisme : une rencontre improbable ?</b> ✓ Pierre FOURNERET, Bron	<b>Forum 3 -</b> Niv-2	62
PS		<b>S06</b>	<b>Mon psychiatre parle à sa montre, c'est grave ?</b> ✓ Xavier BRIFFAULT, Paris	<b>Rhône 3AB -</b> Niv 1	62
AD		<b>S07</b> ✳DPC2	<b>Pratique des jeux de hasard et d'argent : comment prévenir l'addiction ? Comment favoriser les soins ?</b> ✓ Marie GRALL-BRONNEC, Nantes	<b>Saint-Clair 3AB</b> - Niv 2	62



CL		<b>S08</b>	<b>Mortel amour : l'homicide conjugué aux temps de la famille</b> ✓ Laurent LAYET, <i>Montfavet</i>	Auditorium Lumière - Niv 1	64
BPR		<b>S09</b> ✳DPC3	<b>Peut-on prédire la réponse thérapeutique aux antidépresseurs ?</b> ✓ Emmanuel HAFFEN, <i>Besançon</i>	Auditorium Pasteur - Niv 1	64 - 65
CL		<b>S10</b>	<b>Quels marqueurs de l'effet des antipsychotiques ? Les ganglions de la base comme modèle</b> ✓ David MISDRAHI, <i>Bordeaux</i>	Salon Pasteur - Niv 1	65
AD	15h00 - 16h30	<b>S11</b> ✳DPC2	<b>Binge drinking : caractéristiques diagnostique et thérapeutique</b> ✓ Mickael NAASSILA, <i>Amiens</i>	Forum 1 - Niv 2	65
BPR		<b>S12</b>	<b>Le cerveau au repos en psychiatrie</b> ✓ Mircéa POLOSAN, <i>Grenoble</i>	Forum 3 - Niv 2	65
EA		<b>S13</b> ✳DPC4	<b>La pédopsychiatrie face au traumatisme collectif</b> ✓ Jean-Michel COQ, <i>Mont-Saint-Aignan</i>	Rhône 3AB - Niv 1	66
TH		<b>S14</b> ✳DPC3	<b>Pour traiter les troubles bipolaires, entre thymorégulateurs et antipsychotiques mon cœur balance</b> ✓ Hélène VERDOUX, <i>Bordeaux</i>	Saint-Clair 3AB - Niv 2	66

▢ **Vendredi 1<sup>er</sup> décembre 2017**

PPA	8h00 - 9h30	<b>JPPA01</b> ✳DPC1	<b>Psychiatrie et mouvement, de la sémiologie à l'activité physique sur ordonnance : quelles implications dans la prise en charge ?</b> ✓ Pierre-Alexis GEOFFROY, <i>Paris</i>	Auditorium Pasteur - Niv 1	73
PPA	9h30 - 11h00	<b>JPPA02</b> ✳DPC1	<b>Trouble dépressif avec caractéristiques psychotiques de la personne âgée : approches cliniques et psychopharmacologiques actuelles</b> ✓ Frédéric LIMOSIN, <i>Issy-les-Moulineaux</i>	Auditorium Pasteur - Niv 1	76
BPR		<b>S15</b>	<b>A la recherche des biomarqueurs de la réponse aux antidépresseurs : de l'ARN au cerveau</b> ✓ Philip GORWOOD - Paris	Auditorium Lumière - Niv 1	74
PS		<b>S16</b>	<b>AFPEP - L'internat réformé, réformer la psychiatrie ?</b> ✓ Bénédicte BARBOTIN, <i>Paris</i>	Salon Pasteur - Niv 1	74
AD		<b>S17</b> ✳DPC2	<b>Cannabis : un modèle de recherche translationnelle</b> ✓ Amine BENYAMINA, <i>Villejuif</i>	Forum 1 - Niv 2	74
BPR	9h15 - 10h45	<b>S18</b>	<b>Approche électrophysiologique multimodale de la cognition sociale</b> ✓ Richard DELORME, <i>Paris</i>	Forum 3 - Niv 2	75
TH		<b>S19</b>	<b>Comment faire dormir des patients souffrant de troubles psychiatriques avec des traitements non pharmacologiques ?</b> ✓ Pierre PHILIP, <i>Bordeaux</i>	Rhône 3AB - Niv 1	75
CL		<b>S20</b> ✳DPC8	<b>Ça bouge dans le Trouble de Stress Post-Traumatique (TSPT) !</b> ✓ Pierre VIDAILHET, <i>Strasbourg</i>	Saint-Clair 3AB - Niv 2	75

PPA	12h15 - 13h45	JPPA03 ✳DPC1	<b>Personality, behavior and neural networks in healthy subjects and Alzheimer's disease</b> ✓ Jean-Michel DOREY, <i>Bron</i>	Auditorium Pasteur - Niv 1	77
CL	15h00 - 16h30	S21 ✳DPC7	<b>Connexion sociale &amp; suicide, à l'ère du numérique</b> ✓ Nader PERROUD, <i>Genève</i>	Auditorium Lumière - Niv-1	78
PPA		JPPA04 ✳DPC1	<b>Éthique et respect des droits de la personne âgée hospitalisée</b> ✓ Mathieu LACAMBRE, <i>Montpellier</i>	Auditorium Pasteur - Niv 1	78
PS		S22	<b>CJP - La radicalisation religieuse : une affaire de psychiatrie ?</b> ✓ Marion AZOULAY, <i>Villejuif</i>	Salon Pasteur - Niv 1	79
AD		S23 ✳DPC2	<b>Jusqu'où le désir peut-il être contenu dans les addictions ?</b> ✓ Georges BROUSSE, <i>Clermont-Ferrand</i>	Forum 1 - Niv-2	79
TH		S24 ✳DPC3	<b>Revisiter les vieilles recettes ! Lithium et antidépresseurs : les nouveaux ingrédients de leur utilisation dans le trouble bipolaire</b> ✓ Ludovic SAMALIN, <i>Clermont-Ferrand</i>	Forum 3 - Niv-2	79
EA		S25 ✳DPC4	<b>Dépression en période périnatale : facteurs de risque, traitement et prévention</b> ✓ Maria MELCHIOR, <i>Paris</i>	Rhône 3AB - Niv 1	79
BPR		S26	<b>Interaction gènes x environnement : un éclairage sur la physiopathologie des troubles psychiatriques ?</b> ✓ Florence VORSPAN, <i>Paris</i>	Saint-Clair 3AB - Niv 2	80

► Samedi 2 décembre 2017

PPA	8h00 - 9h30	JPPA05 ✳DPC1	<b>Equipe mobile en psychiatrie de la personne âgée et en psychogériatrie : actualités et innovations</b> ✓ Alexis LEPETIT, <i>Villeurbanne</i>	Auditorium Pasteur - Niv 1	86
PPA	9h30 - 11h00	JPPA06 ✳DPC1	<b>Facteurs prédictifs et facteurs de risque des troubles de l'humeur du sujet âgé</b> ✓ Pierre VANDEL, <i>Besançon</i>	Auditorium Pasteur - Niv 1	89
PS	9h00 - 11h00	CLO1 ✳DPC8	<b>Précarité, vulnérabilité et Santé Mentale</b> ✓ Catherine MASSOUBRE, <i>Saint-Etienne</i>	Forum 1 - Niv-2	87
TH	9h15 - 10h45	S27 ✳DPC5	<b>Croyances et attitudes vis-à-vis des psychotropes : les prendre en compte pour optimiser les stratégies thérapeutiques</b> ✓ Pierre-Michel LLORCA, <i>Clermont-Ferrand</i>	Auditorium Lumière - Niv-1	87
TH		S28 ✳DPC5	<b>Prescription hors AMM en psychiatrie et en addictologie : quelles libertés pour quels droits et quels devoirs ?</b> ✓ Anne SAUVAGET, <i>Nantes</i>	Salon Pasteur - Niv 1	87 - 88



<b>BPR</b>		<b>S29</b>	<b>Immuno-psychiatrie : premiers pas vers la médecine personnalisée...</b> ✓ Marion LEBOYER, <i>Créteil</i>	<b>Forum 3 - Niv -2</b>	88
<b>AD</b>	9h15 - 10h45	<b>S30</b> ✳DPC2	<b>Les troubles cognitifs induits par les substances : comment les différences de symptômes psychiatriques ? Comment intervenir spécifiquement ?</b> ✓ Benjamin ROLLAND, <i>Bron</i>	<b>Rhône 3AB - Niv 1</b>	88
<b>CL</b>		<b>S31</b> ✳DPC8	<b>Prise en charge des troubles psychiques des personnes victimes de guerre et d'attentats : articulation des soins</b> ✓ Marion TROUSSELARD, <i>Bretigny-sur-Orge</i>	<b>Saint-Clair 3AB - Niv 2</b>	88
<b>PPA</b>		13h00 - 14h30	<b>JPPA07</b> ✳DPC1	<b>L'attachement, du « berceau jusqu'à la tombe » : continuité ou discontinuité d'un parcours ?</b> ✓ Jean-Marc TALON, <i>Saint-Rémy</i>	<b>Auditorium Pasteur - Niv 1</b>
<b>PPA</b>	14h45 - 16h15	<b>JPPA08</b> ✳DPC1	<b>Pathologie psychiatrique ou neurologique ? Comment avancer dans le diagnostic ?</b> ✓ Antoine DEL CUL, <i>Pari</i>	<b>Auditorium Pasteur - Niv 1</b>	91

## Débats

Thèmes	Horaires	Sessions	Titres/Pour/Contre/Modérateurs	Salles	Pg
▢ <b>Jeudi 30 novembre 2017</b>					
<b>BPR</b>		<b>D01</b>	<b>Entre psychanalyse &amp; neurosciences cognitives : y a-t-il matière à débat ?</b> ✓ Karim N'DIAYE, <i>Paris</i> - Yves SARFATI, <i>Paris</i> - Luc MALLET, <i>Créteil</i>	<b>Auditorium Pasteur - Niv 1</b>	63
<b>TH</b>	12h30 - 13h30	<b>D02</b>	<b>A l'heure des APAP, pour ou contre une simplification du traitement des patients atteints de schizophrénie ?</b> ✓ Maud ROTHÄRMEL, <i>Sotteville-les-Rouen</i> - Edouard Jules LAFORGUE, <i>Nantes</i> - Jean-Marie VANELLE, <i>Nantes</i>	<b>Salon Pasteur - Niv 1</b>	63
<b>EA</b>		<b>D03</b> ✳DPC4	<b>« Radicalisation : éthique et demandes adressées à la pédopsychiatrie ». Pour ou contre ?</b> ✓ Jean CHAMBRY, <i>Paris</i> - Marie-Michèle BOURRAT, <i>Limoges</i> - Michel WAWRZYNIAK, <i>Amiens</i>	<b>Forum 1 - Niv -2</b>	63
<b>PS</b>		<b>D04</b> ✳DPC5	<b>La méditation pleine conscience doit-elle être détachée de la spiritualité ?</b> ✓ Claire MIZZI, <i>Paris</i> - Amaury MENGIN, <i>Strasbourg</i> - Philippe HUGUELET, <i>Genève</i>	<b>Forum 3 - Niv -2</b>	63

AD		<b>D05</b> ※DPC2	<b>Troubles schizophréniques et automédication tabagique : le doute est permis !</b> ✓ Philippe VIGNAUD, Lyon - Romain REY, Lyon - Thierry D'AMATO, Bron	Rhône 3AB - Niv 1	64
PS	12h30 - 13h30	<b>D06</b>	<b>« Familles, professionnels : quelles attentes réciproques ?</b> ✓ Denis LEGUAY, Angers - Béatrice BORREL, Paris - Rachel BOCHER, Nantes	Saint-Clair 3AB - Niv 2	64

► **Vendredi 1<sup>er</sup> décembre 2017**

TH		<b>D07</b>	<b>Les IMAO ont-ils encore leur place dans le traitement de la dépression en 2017 ?</b> ✓ Thomas CHARPEAUD, Clermont-Ferrand - Anne SAUVAGET, Nantes - Philippe FOSSATI, Paris	Auditorium Lumière - Niv-1	77
CL		<b>D08</b>	<b>L'érotomanie : mythe français ou réalité clinique ?</b> ✓ Solène PASQUIER DE FRANCLIEU, Paris - Marina LITINETSKAIA, Paris - Julien Daniel GUELFY, Paris	Salon Pasteur - Niv 1	77
TH		<b>D09</b>	<b>Prescription de méthylphénidate dans le TDAH de l'adulte : soyons attentifs, pas hyperactifs !</b> ✓ Olivier MÉNARD, Lille - Louise CARTON, Lille - Olivier COTTENCIN, Lille	Forum 1 - Niv-2	77
PS	12h30 - 13h30	<b>D10</b>	<b>Les programmes de soins : ni pour, ni contre... Bien au contraire !</b> ✓ Manuel ORSAT, Allonnes - Clément LOZACHMEUR, Rennes - Nidal NABHAN ABOU, Laval	Forum 3 - Niv-2	77
AD		<b>D11</b> ※DPC2	<b>Faut-il traiter la dépression dans les addictions ?</b> ✓ Julien CABÉ, Clermont-Ferrand - Nicolas CABÉ, Caen - Maurice DEMATTEIS, Grenoble	Rhône 3AB - Niv 1	77
PS		<b>D12</b> ※DPC5	<b>La psychiatrie en mouvement : déclin ou progrès ? Carrefour problématique à deux voix, philosophe et psychiatre.</b> ✓ André GUIGOT, Nantes - Rachel BOCHER, Nantes - Jean-Luc ROELANDT, Hellemmes	Saint-Clair 3AB - Niv 2	78

**Journée du Comité Local d'Organisation**

► **Samedi 2 décembre 2017**

Thèmes	Horaires	Sessions	Titre/président	Salles	Pg
PS	9h00 - 11h00	<b>CLO1</b> ※DPC8	<b>Précarité, vulnérabilité et Santé Mentale</b> ✓ Catherine MASSOUBRE, Saint-Étienne	Forum 1 - Niv-2	87
PS	14h00 - 16h00	<b>CLO2</b>	<b>CINEMA &amp; SERIES TV - Ces œuvres qui peuvent nous changer</b> ✓ Alexis LEPETIT, Villeurbanne	Auditorium Lumière - Niv-1	90

## Cours Academia CME de l'European Psychiatric Association

EPA	Titres/Intervenants	Salles	Pg
▢ <b>Jeudi 30 novembre 2017</b>			
<b>14h45 - 17h45</b>			
Cours Academia CME de l'EPA	<b>Understanding psychosis: a psychopathological guide for clinical examination</b> ✓ Andrea RABALLO, <i>Italie</i> <b>Le cours sera tenu en anglais.</b> Nombre de places limité. Sur inscription : 50 euros Sur inscription et gratuit pour les internes membres de l'AFFEP.	Rhône 1 - Niv 1	67

## Les ateliers du CFP **Nouveau**

Gratuits sur inscription préalable - Nombre de places limité

	Titres	Salles	Pg
▢ <b>Jeudi 30 novembre 2017</b>			
<b>9h00 - 11h00</b> • Atelier 20 places - Inscription sur le stand de la F2RSM Psy N°C3			
	<b>Effets Werther et Papageno</b> <b>Comment parler du suicide aux médias ?</b> ✓ Nathalie PAUWELS, <i>Lille</i> - Pierre GRANDGENÈVRE, <i>Lille</i>	Rhône 2 - Niv 1	67
<b>12h00- 13h45</b> • Atelier 20 places - Inscription sur le stand Micromed n°16			
	<b>Escape Game - La vieille thérapeutique du futur - proposé par la section STEP de l'AFPBN avec le soutien institutionnel de Micromed</b> ✓ Animateurs : Section STEP-AFPBN - A. AMAD - C. DAUDET - C. QUILÈS - A. SAUVAGET	Rhône 1 - Niv 1	67
▢ <b>Vendredi 1<sup>er</sup> décembre 2017</b>			
<b>9h00 - 11h00</b> • Atelier 20 places - Inscription sur le stand de Mag2Health n°01			
	<b>Escape Game - La cage de Faraday - proposé par la section STEP de l'AFPBN avec le soutien institutionnel de Mag2Health</b> ✓ Animateurs : Section STEP-AFPBN - N. BOUAZIZ - S. BULTEAU - M. BUBROVSZKY - D. JANUEL - E. POULET - D. SZEKELY	Rhône 1 - Niv 1	84
<b>14h45 - 16h45</b> • Atelier 20 places - Inscription sur le stand de Mag2Health n°01			
	<b>Escape Game - La cage de Faraday - proposé par la section STEP de l'AFPBN avec le soutien institutionnel de Mag2Health</b> ✓ Animateurs : Section STEP-AFPBN - N. BOUAZIZ - S. BULTEAU - M. BUBROVSZKY - D. JANUEL - E. POULET - D. SZEKELY	Rhône 1 - Niv 1	84



<b>14h45 - 16h45</b> • Atelier 20 places - Inscription sur le stand de la F2RSM Psy N°C3			
	Effets Werther et Papageno <b>Comment parler du suicide aux médias ?</b> ✓ Nathalie PAUWELS, <i>Lille</i> - Pierre GRANDGENÈVRE, <i>Lille</i>	<b>Rhône 2</b> - Niv 1	84
<b>17h10 - 18h40</b> • Ateliers pratiques - Sans inscription			
	<b>Comment amener le malade à suivre son traitement en cas d'anosognosie ?</b> ✓ Pierre LALONDE, <i>Montréal, Québec</i>	<b>Forum 3</b> - Niv-2	81
	<b>La parole aux start-up</b> <b>Présentations de Axolotech, Doctoconsult, Gerip, Happy Neuron, MentalApps et Urgotech</b> <b>Venez les rencontrer sur le Tech Corner (Stands : T1, T2, T3, T4, T5, T6)</b>	<b>Rhône 3 AB</b> - Niv 1	82

## Posters-Tours

	Titres	Salles	Pg
▢ <b>Jeudi 30 novembre 2017</b>			
<b>12h00 - 14h00</b>			
	<b>Présentations orales des 10 meilleurs posters aux jurys</b> <b>Addictions • Biologie, Physiopathologie, Recherche • Clinique • Enfants et adolescents • Psychiatrie et société • Thérapeutiques</b>		63
▢ <b>Vendredi 1<sup>er</sup> décembre 2017</b>			
<b>12h00 - 12h30</b>			
	<b>Présentations orales des posters au jury</b> <b>Psychiatrie de la Personne Âgée</b>		76

## Communications orales







	Titres	Salles	Pg
▢ <b>Vendredi 1<sup>er</sup> décembre 2017</b>			
<b>17h10 - 18h40</b>			
	<b>Par les auteurs des 7 meilleurs posters du CFP</b> ✓ Marc-Antoine CROCO, <i>Mulhouse</i> et Nidal NABHAN <i>ABOU, Laval</i>	<b>Forum 1</b> - Niv-2	81
	<b>Par les auteurs des 6 meilleures publications</b> ✓ Philip GORWOOD, <i>Paris</i> - Luc MALLET, <i>Créteil</i>	<b>Forum 1</b> - Niv-2	81
	<b>Remises des bourses Fondamental</b> ✓ Philip GORWOOD, <i>Paris</i> - Luc MALLET, <i>Créteil</i>	<b>Forum 1</b> - Niv-2	81



Symposia Satellites			
Laboratoire	Titres/Présidents	Salles	Pg
▶ <b>Mercredi 29 novembre 2017</b>			
<b>16h00 - 17h30</b>			
Janssen	<b>Rétablissement et schizophrénie : le pronostic des patients est dans nos mains !</b> ✓ Thierry D'AMATO, <i>Bron</i>	<b>Auditorium Pasteur - Niv 1</b>	59
▶ <b>Vendredi 1<sup>er</sup> décembre 2017</b>			
<b>16h40 - 17h10</b>			
EISAI	<b>Prise en charge pharmacologique de la schizophrénie : quelle continuité pour quelles ruptures ?</b> ✓ Philippe NUSS, <i>Paris</i>	<b>Auditorium Pasteur - Niv 1</b>	80

180 Secondes Pour Innover - Finale Nationale			
	Titres	Salles	Pg
▶ <b>Jeudi 30 novembre 2017</b>			
<b>17h00 - 18h30</b>			
<b>Avec le soutien institutionnel</b> 	<b>Les 15 internes sélectionnés présenteront leurs projets ou leurs travaux en 180 secondes</b> ✓ Jury : Philip GORWOOD, <i>Paris</i> - Aurélia GAY, <i>Saint-Etienne</i> - Thierry DELCOURT, <i>Reims</i> - Mathias WINTER, <i>Lyon</i> - Clémentine HENRY, <i>Montpellier</i> <b>Vote du public</b> ✓ Animation : Hugo TURBÉ, <i>Lyon</i> - Nicolas RAINTEAU, <i>Montpellier</i> ✓ Organisation : Chloé GIROD - Charly CRESPIY - Ismaël CONEJERO - CLO CFP 2016 <i>Montpellier</i> - Sophie CERVELLO, <i>Lyon</i> - Hugo TURBÉ, <i>Lyon</i>	<b>Auditorium Lumière - Niv -1</b>	68 à 71
<b>Avec le soutien institutionnel</b> 	<b>Finale du prix meilleure start-up</b>	<b>Auditorium Lumière - Niv -1</b>	72

Assemblées générales			
	Titres	Salles	Pg
<b>▶ Mercredi 29 novembre 2017</b>			
<b>11h30 - 15h00</b>			
	<b>FFAB (ex AFTAD - TCA)</b>	<b>Rhône 1 - Niv 1</b>	55
<b>12h30 - 14h00</b>			
	<b>AFPBN</b>	<b>Auditorium Pasteur - Niv 1</b>	53
<b>▶ Jeudi 30 novembre 2017</b>			
<b>12h00 - 13h45</b>			
	<b>AJPJA</b>	<b>Rhône 2 - Niv 1</b>	63
<b>17h00 - 18h30</b>			
	<b>Réseau Français de Psychiatrie de Liaison : le coup d'envoi</b> ✓ Cédric LEMOGNE, <i>Paris</i>	<b>Rhône 2 - Niv 1</b>	66

Légendes Thèmes	 <b>AD</b> - Addictions
	 <b>BPR</b> - Biologie, Psychopathologie, Recherche
	 <b>CL</b> - Clinique
	 <b>EA</b> - Enfants et adolescents
	 <b>PPA</b> - Psychiatrie de la Personne Âgée
	 <b>PS</b> - Psychiatrie et Société
	 <b>TH</b> - Thérapeutiques



**Notes**

---



---



---



---



---



---



---



---





NB : les sessions mentionnées comme DPC sont accessibles à tous les participants au congrès, il n'est pas nécessaire d'être inscrit à un programme DPC.

► **9h00 - 17h30** • Forum des Associations

**Inscription obligatoire et gratuite** au Forum des Associations pour la journée du **mercredi 29 novembre de 9h00 à 19h15** et l'après-midi du **samedi 2 décembre de 14h00 à 16h00** ne donnant pas droit à participer au programme officiel du Congrès Français de Psychiatrie.

► **9h00 - 10h30** ※DPC7 - FA01 - AFPBN • **La pratique psychiatrique à l'ère du numérique : enjeux et apports des nouveaux outils** *Auditorium Pasteur - Niveau 1*

Président : Philippe COURTET - Montpellier

✓ FA01A - Les outils connectés : quelles modifications de la pratique ? Une perspective anthropologique.

Xavier BRIFFAULT - Paris

✓ FA01B - « MentalApps » une application pour la prise en charge de la dépression : intérêt en pratique de ville

Laurent ZUKERVAR - Ecully

✓ FA01C - Thérapie cognitivo-comportementale de la dépression et support numérique : « Moodbuster », quel emploi, quel impact ?

Jérôme HOLTZMANN - Grenoble

► **10h30 - 15h30** • Association Française de Psychiatrie Biologique et Neuro-psychopharmacologique (AFPBN) et Société Suisse de Psychiatrie Biologique (SSPB) *Auditorium Pasteur - Niveau 1*

► **10h30 - 11h00** • Accueil de la SSPB

► **11h00 - 12h30** ※DPC3 - FA02 - AFPBN/SSPB • **Kétamine : quel usage dans les troubles de l'humeur ?**

Co-présidents : Emmanuel HAFFEN - Besançon / Jean-Michel AUBRY - Genève

✓ FA02A - New leads to antidepressant medication

Erich SEIFRITZ - Zurich

✓ FA02B - Kétamine et dépression résistante : où en sommes nous ?

Philippe FOSSATI - Paris

✓ FA02C - Kétamine et dépression résistante : quelle expérience en Suisse ?

Markus KOSEL - Genève



► **12h30 - 14h00** • **Assemblée générale de l'AFPBN** *Auditorium Pasteur - Niveau 1*

► **14h00 - 15h30** • **FA03** • **AFPBN/SSPB** • **Les APAP dans le trouble bipolaire et la schizophrénie - regards croisés** *Auditorium Pasteur - Niveau 1*

Co-présidents : Pierre Michel LLORCA - Clermont-Ferrand / Stefan KAISER - Genève

✓ **FA03A** - Les APAP : recommandations formalisées d'experts

Ludovic SAMALIN - Clermont-Ferrand

✓ **FA03B** - Premier épisode de psychose affective et non affective : quelle place pour les APAP ?

Philippe CONUS - Prilly-Lausanne

✓ **FA03C** - Effets des antipsychotiques sur le cerveau : une action spécifique des APAP ?

Éric FAKRA - Saint-Etienne

► **10h00 - 13h00** • **Société Marcé Francophone et WAIMH**

► **10h00 - 11h30** • **FA04** • **Société Marcé Francophone** • **De l'hospitalisation au retour à domicile en santé mentale périnatale** *Salon Pasteur - Niveau 1*

Président : Dominique DALLAY - Bordeaux

✓ **FA04A** - Comment les dispositifs périnataux ambulatoires et hospitaliers maillent-ils les soins autour du bébé ?

Sophie LAUB - Lyon

✓ **FA04B** - Le soin périnatal par la voix de la mère : présentation d'une situation clinique

Nathalie ELBAZCUOQ - Bron

✓ **FA04C** - Accompagnement familial à domicile et mesure éducative judiciaire : un soin psychique renforcé ? Présentation clinique

Marie-Ange PÉRIÉ - Bron

► **11h30 - 13h00** • **FA05** • **WAIMH** • **Le cerveau social du bébé à l'étayage des parents dans le post-partum immédiat : du soutien des nouveaux parents par les professionnels** *Salon Pasteur - Niveau 1*

Président : Michel DUGNAT - Marseille

✓ **FA05A** - L'impact de la solitude des parents dans le post-partum immédiat

Denis MELLIER - Besançon

✓ **FA05B** - Echanges avec un bébé - Echanges avec une patiente : psychothérapies d'adultes vues sous la lumière des interactions mère-bébé

Oguz OMAY - Tain L'Hermitage

✓ **FA05C** - Le cerveau social du bébé

Jacques DAYAN - Rennes





► 10h00 - 11h30 • Forum des Associations

✓ FA06 • FFAB (ex AFDAS TCA) • TCA : depuis les soins de proximité jusqu'au centre référent *Forum 1 - Niveau -2*

Président : Philip GORWOOD - Paris

✓ FA06A - Plan formation

Nadia MAMMAR - Paris

✓ FA06B - Création filière de soins

Nathalie GODART - Paris

✓ FA06C - Enquête DGOS

Sophie CRIQUILLION - Paris

✓ FA07 • CPNLF • Les rapports d'expert de l'association du CPNLF *Forum 3 - Niveau -2*

Président : Pierre THOMAS - Lille

Modérateurs : Patrick MARTIN - Paris / Mircéa POLOSAN - Grenoble

✓ FA07A - Stimulation Magnétique Transcrânienne répétée (rTMS) : états des connaissances et applications en psychiatrie

Emmanuel POULET - Lyon

✓ FA07B - Les neurosciences cognitives explorent les effets des traitements psychotropes

Pierre VIDAILHET - Strasbourg

✓ FA08 • AFSCC • L'ACT, une révolution psychothérapeutique ? *Rhône 3AB - Niveau 1*

Président : Jean-Christophe SEZNEC - Paris

✓ FA08A - L'ACT : principes et applications thérapeutiques

Jean-Christophe SEZNEC - Paris

✓ FA08B - La matrice, un outil pratique et flexible de l'ACT

Jana GRAND - Villeurbanne

✓ FA08C - Insatisfaction corporelle ordinaire, relation à soi et à l'alimentation

Florian SAFFER - Bourgoin-Jallieu

✓ FA09 • FFP • Médecine, chirurgie et psychiatrie : une coopération nécessaire et exigeante *Saint-Clair 3AB - Niveau 2*

Président : Bernard ODIER - Paris

✓ FA09A - Présentation de la Recommandation « Soins somatiques en psychiatrie »

Isabelle SECRET-BOBOLAKIS - Jossigny

✓ FA09B - Chirurgie bariatrique et réparation narcissique

Valerie PICHARD - La Queue-en-Brie

✓ FA09C - Réseau ville-secteur

Bernard ODIER - Paris



► **11h30 - 15h30** • Assemblée générale de la FFAB (ex AFDAS TCA) *Rhône 1 - Niveau 1*

► **11h30 - 13h00** • Forum des Associations

☑ **FA10** • **AESP** • De l'examen clinique standardisé à l'auto-apprentissage sur tablette : nouveaux outils pour l'enseignement de la sémiologie psychiatrique \_\_\_\_\_ *Forum 1 - Niveau -2*

Président : Aïda CANCEL - Nîmes

✓ **FA10A** - L'examen clinique standardisé en psychiatrie, c'est possible !

Ali AMAD - Lille

✓ **FA10B** - DicoSemioPsy, une application Smartphone pour l'apprentissage de la sémiologie psychiatrique

Thomas FOVET - Seclin

✓ **FA10C** - Enseigner la sémiologie de la pédopsychiatrie : spécificités des troubles neurodéveloppementaux ?

Hugo PEYRE - Paris

☑ ✖ **DPC6** - **FA11** • **Santé Mentale France** • Le Rétablissement pour qui ? Une prise de conscience des usagers devenue la nouvelle référence des politiques de soins \_\_\_\_\_ *Forum 3 - Niveau -2*

Président : Nicolas FRANCK - Lyon

✓ **FA11A** - L'émergence du rétablissement dans la psychiatrie française : continuité ou rupture ?

Bernard DURAND - Paris

✓ **FA11B** - Rétablissement et réhabilitation

Olivier CANCEIL - Paris

✓ **FA11C** - Le rétablissement : le vécu des usagers *versus* le discours des soignants

Jean-Paul ARVEILLER - Paris

☑ **FA12** • **SFPO** • « Se bouger » dans l'après-cancer : enjeux psychopathologiques \_\_\_\_\_ *Rhône 3AB - Niveau 1*

Co-présidents : Pierre SALTEL - Lyon / Mohamed SAOUD - Lyon

✓ **FA12A** - Dépression et cancer

Cédric LEMOGNE - Paris

✓ **FA12B** - Troubles cognitifs chez les patients suivis en oncologie

Audrey COUILLET - Lyon

✓ **FA12C** - Prise en charge des difficultés intimes et sexuelles chez les patients en post-traitement d'un cancer

Sylvie DOLBEAULT - Paris





✓ **FA13 • PSYGÉ** • La psychiatrie en marche vers 2050. Quelles limites pour les soins dans une société sans limites ? \_\_\_\_\_ *Saint-Clair 3AB - Niveau 2*

Co-présidents : Rachel BOCHER - Nantes / Marc GROHENS - Corbeil Essonne

✓ **FA13A** - Quelle est la masse critique minimale pour un service de post-urgences psychiatriques à l'hôpital général ?

Alain DERVAUX - Amiens

✓ **FA13B** - Comment penser l'organisation de la Pédopsy à l'aune des demandes contemporaines qui lui sont faites ?

Catherine LACOUR-GONAY - Champs-sur-Marne

✓ **FA13C** - La psychiatrie, ou le forfait illimité de notre besoin de consolation

Gerald DESCHIETERE - Bruxelles

▶ **13h00 - 14h00** • Visite de l'espace poster et de l'exposition - Déjeuner libre

\_\_\_\_\_ *Espace Forum Niveau -2*

▶ **14h00 - 15h30** • **Forum des Associations**

✓ **FA14 • FTSLU (Fédération Trauma Suicide Liaison Urgences)** • La psychiatrie de liaison : traduire, comprendre, prévenir \_\_\_\_\_ *Salon Pasteur - Niveau 1*

Président : Jean-Marie VANELLE - Nantes

✓ **FA14A** - La consultation conjointe en ORL

Pierre COLE - Genève

✓ **FA14B** - L'évaluation psychiatrique des patients parkinsoniens : enjeux de la complexité biopsychosociale dans le partenariat avec la neurologie

Anne SAUVAGET - Nantes

✓ **FA14C** - Complications psychiatriques de la chirurgie bariatrique

Cédric LEMOGNE - Paris

✓ ✖ **DPC5 - FA15 - SFRMS** • Troubles du sommeil et iatrogénie dans la pratique psychiatrique \_\_\_\_\_ *Forum 1 - Niveau -2*

Président : Isabelle POIROT - Lille

✓ **FA15A** - Troubles respiratoires au cours du sommeil et iatrogénie en psychiatrie

Jean-Arthur MICOULAUD-FRANCHI - Bordeaux

✓ **FA15B** - Syndrome des jambes sans repos et iatrogénie en psychiatrie

Sofïène CHENINI - Montpellier

✓ **FA15C** - Parasomnies et iatrogénie en psychiatrie

Régis LOPEZ - Montpellier

✓ ✖ **DPC3 - FA16 - SMP** • Pourquoi et comment revoir nos stratégies thérapeutiques dans les dépressions ? \_\_\_\_\_ *Forum 3 - Niveau -2*

Président : Isabelle JALENQUES - Clermont-Ferrand

✓ **FA16A** - Variation autour de l'ocytocine

Gabrielle SCANTAMBURLO - Liège





✓ **FA16B** - Inflammation et microbiote intestinal dans l'origine et le traitement de la dépression : effet de mode, science-fiction ou (r)évolution des pratiques ?

Guillaume FOND - Saint-Mandé

✓ **FA16C** - Nouvelles perspectives thérapeutiques de la dépression : que faut-il attendre de la recherche en psychopharmacologie dans les dix prochaines années ?

Thomas CHARPEAUD - Clermont-Ferrand

☑ **FA17 - SPCDN - Phénoménologie, thérapies de l'identité et psychothérapies dans la schizophrénie** \_\_\_\_\_ *Rhône 3AB - Niveau 1*

Président : Dominique PRINGUEY - Nice

✓ **FA17A** - Les thérapies de l'identité dans la schizophrénie

Claire ROMETTI - Nice

✓ **FA17B** - L'expérience du phénomène et le projet psychothérapeutique dans les troubles schizophréniques

Bruno GIORDANA - Nice

✓ **FA17C** - Prélude à la psychothérapie des schizophrènes face aux crises anthropologiques

Frédéric JOVER - Nice

☑ ✖ **DPC6 - FA18 - CFRP - Travail, rétablissement, réhabilitation** \_\_\_\_\_ *Saint-Clair 3AB - Niveau 2*

Président : Denis LEGUAY - Angers

✓ **FA18A** - Regard sur les initiatives françaises d'emploi accompagné : ce qui se vit au Club House

Claire LEROY-HATALA - Paris / Jean-Philippe CAVROY - Paris

✓ **FA18B** - Le travail comme facteur de rétablissement

Bernard PACHOUD - Paris

✓ **FA18C** - Dire ou ne pas dire : pour un militantisme pragmatique

Yann BOULON - Saint-Etienne

► **15h30 - 16h00 - Pause - Visite de l'espace posters et de l'exposition**

\_\_\_\_\_ *Espace Forum - Niveau -2*

► **16h00 - 17h30 - Forum des Associations**

☑ **FA19 - AFP - Quelle causalité psychique en 2017 ?** \_\_\_\_\_ *Salon Pasteur - Niveau 1*

Président : Michel BOTBOL - Bohars

✓ **FA19A** - Quelle causalité psychique en 2017 ?

François KAMMERER - Paris

✓ **FA19B** - Usages et mésusages de la corrélation (statistique) comme causalité (psychique)

Xavier BRIFFAULT - Paris

✓ **FA19C** - Traumatisme et causalité psychique

Jean-Louis GRIGUER - Montéleger





☑ **FA20 • SF3PA (ex SPLF) • Mesures de protection de personnes vulnérables : les personnes âgées, rencontre avec les experts** \_\_\_\_\_ *Forum 1 - Niveau -2*

Président : Elisabeth KRUCZEK - Strasbourg

✓ **FA20A** - les Majeurs à protéger que dit la loi

Madame CANU - Lyon

✓ **FA20B** - Cas cliniques dans la vraie vie. Rencontre avec le neurologue

Catherine THOMAS-ANTERION - Lyon

✓ **FA20C** - Du point de vue du Psychiatre

Jean-Michel DOREY - Bron

☑ **FA21 • AFPEP • La triade père-mère-bébé face au contexte de séparation précoce** \_\_\_\_\_ *Forum 3 - Niveau -2*

Président : Françoise DUPLEX - Paris

✓ **FA21A** - Couple, séparation et société

Michel JURUS - Lyon

✓ **FA21B** - Attachement et séparation de couple

Emmanuel DURAND - Saint-Fons

✓ **FA21C** - Dynamique triadique et coparentage dans les situations de séparations parentales précoces

Sophie LAUB - Lyon

☑ **FA22 • SMAO • Troubles thymiques en Afrique de l'Ouest** \_\_\_\_\_ *Rhône 3AB - Niveau 1*

Président : Philippe RAYNAUD DE PRIGNY - Perpignan

✓ **FA22A** - Repérage et prise en charge du trouble bipolaire au Bénin et au Togo

Aurore DAVID - Montpellier

✓ **FA22B** - Troubles psychiatriques du postpartum : observations ouest-africaines

Kaoutare BAHRI - Lille

✓ **FA22C** - Les spécificités culturelles des troubles dépressifs

William ALARCON - Nîmes

☑ **FA23 • L'Évolution Psychiatrique • Crime et Folie** \_\_\_\_\_ *Saint-Clair 3AB - Niveau 2*

Président : Clément FROMENTIN - Paris

✓ **FA23A** - Grand Guignol et aliénisme

Pierre CHENIVESSE - La Verrière

✓ **FA23B** - Le cas du Dr Petiot

Jean GARRABE - Paris

✓ **FA23C** - Lacassagne et l'école Lyonnaise de criminologie

Eric MARCEL - Plaisir



SYMPOSIUM  
SATELLITE

16h00 - 17h30

Auditorium Pasteur - Niveau 1

**Janssen** 

**Sat1 - Rétablissement et schizophrénie : le pronostic des patients est dans nos mains !**

Président : Thierry D'AMATO - Bron

✓ Sat1A - Premier objectif : évitons la perte de chance

Coraline HINGRAY - Nancy

✓ Sat1B - La rémission fonctionnelle : est-elle mesurable, et comment la faciliter ?

Philip GORWOOD - Paris

✓ Sat1C - Les familles dans le rétablissement

Yann HODÉ - Bellelay -Suisse / Olivier PAUL - UNAFAM du Rhône - Lyon



OUVERTURE  
DU  
CONGRÈS

17h45 - 18h00

Auditorium Lumière - Niveau -1

**Cérémonie d'ouverture du Congrès**

Frédéric ROUILLON - Secrétaire général du CFP - Paris

Philip GORWOOD - Président du Comité National d'Organisation du CFP2017 - Paris

Thierry D'AMATO - Président du Comité Local d'Organisation du CFP2017 - Bron

Agnès MARIE-EGYPTIENNE - Directeur de la Fondation ARHM - Lyon

Pascal MARIOTTI - Directeur du Centre Hospitalier Le Vinatier - Bron

Jean-Charles FAIVRE PIERRET - Directeur du Centre Hospitalier Saint-Cyr au Mont d'Or - Saint-Cyr au Mont d'Or



REMISE  
PRIX

18h00 - 18h15

Auditorium Lumière - Niveau -1

**Remise des prix des meilleures publications et des bourses de recherche du CFP**

Philip GORWOOD - Paris / Luc MALLET - Créteil



CONFÉRENCE

18h15 - 19h15

Auditorium Lumière - Niveau -1

**La Conférence 2017**

**C2017 - Douleur physique, empathie et douleur sociale partagent une même représentation dans notre cerveau**

Président : Frédéric ROUILLON - Paris

Conférencier : François MAUGUIÈRE - Lyon



COCKTAIL

À partir de 20h

Hôtel de Ville de Lyon

**Cocktail de bienvenue\***



GRAND LYON

1 place de la Comédie, 69001 Lyon

TCL : Métro ligne A et C (Station Hôtel de ville) - Bus C3, C5, C13, C14, C18, n°9, n°19, s1, s6 et s12

\* Présentation du badge du congrès obligatoire



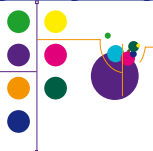

► 8h00 - 9h00 • **Rencontres avec l'Expert**

☑ **✳DPC4 - R01 - Mieux prescrire en psychiatrie de l'enfant et de l'adolescent. Données épidémiologiques récentes et conseils pratiques**

Modérateur : Jean-Philippe RAYNAUD - Toulouse Auditorium Lumière - Niveau -1  
Expert : Olivier BONNOT - Nantes

☑ **✳DPC2 - R02 - Les 10 paradoxes de l'anorexie mentale** Auditorium Pasteur - Niveau 1

Modérateur : Sébastien GUILLAUME - Montpellier  
Expert : Philip GORWOOD - Paris

☑ **R03 - L'étude de la microdélétion 22q11.2, peut-elle nous éclairer sur la prévention des troubles psychotiques de l'adolescent ?** Salon Pasteur - Niveau 1

Modérateur : Caroline DEMILY - Bron  
Expert : Stephan ELIEZ - Genève

☑ **R04 - Stimulation cérébrale profonde dans la dépression sévère et résistante : pour qui ? Pourquoi ? Comment ?** Forum 1 - Niveau -2

Modérateur : Antoine PELISSOLO - Créteil  
Expert : Anne-Hélène CLAIR - Paris

☑ **R05 - Viol entre époux : désir, besoin et consentement** Forum 3 - Niveau -2

Modérateur : Jean-Charles PASCAL - Suresnes  
Expert : Paul BENSUSSAN - Versailles

☑ **R06 - Soins psychiatriques aux artistes : principes et précautions ?** Rhône 3AB - Niveau 1

Modérateur : Claude GERNEZ - Enghien-Les-Bains  
Expert : Thierry DELCOURT - Reims

☑ **✳DPC7 - R07 - La thérapie par réalité virtuelle** Saint-Clair 3AB - Niveau 2

Modérateur : Roland JOUVENT - Paris  
Expert : Fanny LEVY - Paris

► ► 9h00 - 9h15 • **Pause - Visite de l'espace posters et de l'exposition**

Espace Forum - Niveau -2



► 9h15 - 10h45 • Sessions thématiques

☑ **S01 - Les « Research Domain Criteria » (RDoC) : vers un nouveau paradigme nosographique ?** \_\_\_\_\_ *Auditorium Lumière - Niveau -1*

Président : Patrice BOYER - Paris

✓ **S01A** - Mise en perspective historique

Marc-Antoine CROCQ - Mulhouse

✓ **S01B** - RDoC et phénomènes hallucinatoires

Pierre Michel LLORCA - Clermont-Ferrand

✓ **S01C** - RDoC et Troubles des Conduites Alimentaires

Sébastien GUILLAUME - Montpellier

☑ **S02 - Quid des hallucinations non-psychiatriques ?** \_\_\_\_\_ *Auditorium Pasteur - Niveau 1*

Président : Renaud JARDRI - Lille

✓ **S02A** - Hallucinations des coureurs d'ultra-trail : rôle de la privation de sommeil

Martin DUDOIGNON - Les Ponts-de-Cé

✓ **S02B** - Les phénomènes d'« Anges gardiens » en neurologie et psychiatrie

Ingrid DE CHAZERON - Clermont-Ferrand

✓ **S02C** - Les expériences hypnagogiques et hypnopompiques

Isabelle ARNULF - Paris

☑ **S03 - Le lithium à travers les âges** \_\_\_\_\_ *Salon Pasteur - Niveau 1*

Président : Frédéric LIMOSIN - Issy-les-Moulineaux

✓ **S03A** - Le Lithium à l'adolescence

Angèle CONSOLI - Paris

✓ **S03B** - Lithium en psychiatrie périnatale

Camille VANCAUWENBERGHE - Bordeaux

✓ **S03C** - Le lithium en psychiatrie du sujet âgé

Jean-Pierre SCHUSTER - Lausanne

☑ **S04 - Dépression et inflammation : leçons pour la clinique** \_\_\_\_\_ *Forum 1 - Niveau -2*

Président : Alexandre BERNEY - Lausanne

✓ **S04A** - Physiopathologie commune et sémiologie différentielle

Cédric LEMOGNE - Paris

✓ **S04B** - Méditation et inflammation

Guido BONDOLFI - Genève

✓ **S04C** - Implications pour le traitement biologique de la dépression

Jean-Christophe CHAUVET-GELINIER - Dijon





☑ **※DPC4 - S05 - Les Nouvelles Technologies de l'Information et de la Communication (NTIC) & Autisme : une rencontre improbable ?** \_\_\_\_\_ *Forum 3 - Niveau -2*

Président : Pierre FOURNERET - Lyon

✓ **S05A** - TIC et Autisme : abus de langage ou réalité tangible ?

David COHEN - Paris

✓ **S05B** - La robotique peut-elle faciliter l'expression et la reconnaissance des émotions chez l'enfant autiste ?

Pierre FOURNERET - Lyon

✓ **S05C** - Intégration du robot REETI dans un Centre de Jour pour enfants autistes. Vécus et représentations des soignants

Evelyne LASSERRE - Villeurbanne

☑ **S06 - Mon psychiatre parle à sa montre, c'est grave ?** \_\_\_\_\_ *Rhône 3AB - Niveau 1*

Président : Xavier BRIFFAULT - Paris

✓ **S06A** - Partout, tout le temps, sur tout : quel impact les outils de e-santé auront-ils sur notre santé mentale ? Analyse des typologies de dispositifs existants

Déborah SEBBANE - Lille

✓ **S06B** - Dispositifs de e-santé mentale : quels usages pour quels besoins ?

Margot MORGIÈVE - Hellemes

✓ **S06C** - Technologies mobiles appliquées à la santé mentale à l'épreuve de l'éthique : quelle « technomoralité » ?

Philippe BARDY - Paris

☑ **※DPC2 - S07 - Pratique des jeux de hasard et d'argent : comment prévenir l'addiction ? Comment favoriser les soins ?** \_\_\_\_\_ *Saint-Clair 3AB - Niveau 2*

Président : Marie GRALL-BRONNEC - Nantes

✓ **S07A** - Facteurs limitant et favorisant la demande de soins des joueurs excessifs

Julie GIUSTINIANI - Besançon

✓ **S07B** - Utilisation de manuels d'auto-aide dans la prise en charge du jeu pathologique

Lucia ROMO - Paris

✓ **S07C** - Les nouveaux challenges dans la protection des joueurs en ligne

Julie CAILLON - Nantes

► **10h45 - 11h00 • Pause - Visite de l'espace posters et de l'exposition**

\_\_\_\_\_ *Espace Forum - Niveau -2*



► 11h00 - 12h00 • **Conférence**



☑ **C1 - AlterEgo, des avatars et de la robotique au service des interactions sociales dans la schizophrénie** \_\_\_\_\_ *Auditorium Lumière - Niveau -1*

Président : Isabelle CHEREAU - Clermont-Ferrand

Conférencier : Stéphane RAFFARD - Montpellier

► 12h00 - 12h30 • **Pause - Visite de l'espace posters et de l'exposition**

\_\_\_\_\_ *Espace Forum - Niveau -2*

► 12h00 - 13h00 • **Poster Tour**

\_\_\_\_\_ *Foyer Forum - Niveau -2*

Présentation orale des 10 meilleurs posters (3mn par poster) devant le jury de chaque thématique : **Addictions** • **Biologie, Physiopathologie, Recherche** • **Clinique** • **Enfants et adolescents** • **Psychiatrie et société** • **Thérapeutiques**

► 12h00 - 13h45 • **Assemblée générale de l'AJPJA**

\_\_\_\_\_ *Rhône 2 - Niveau 1*

► 12h30 - 13h30 • **Débats**

☑ **Do1 - Entre psychanalyse & neurosciences cognitives : y a-t-il matière à débat ?** \_\_\_\_\_ *Auditorium Pasteur - Niveau 1*

Modérateur : Luc MALLET - Créteil

Pour : Karim N'DIAYE - Paris

Contre : Yves SARFATI - Paris

☑ **Do2 - A l'heure des APAP, pour ou contre une simplification du traitement des patients atteints de schizophrénie ?** \_\_\_\_\_ *Salon Pasteur - Niveau 1*

Modérateur : Jean-Marie VANELLE - Nantes

Pour : Maud ROTHÄRMEL - Sotteville-lès-Rouen

Contre : Edouard-Jules LAFORGUE - Nantes

☑ **✳DPC4 - Do3 - Radicalisation : éthique et demandes adressées à la pédopsychiatrie. Pour ou contre ?** \_\_\_\_\_ *Forum 1 - Niveau -2*

Modérateur : Michel WAWRZYNIAC - Amiens

Pour : Jean CHAMBRY - Paris

Contre : Marie-Michèle BOURRAT - Limoges

☑ **Do4 - La méditation pleine conscience doit-elle être détachée de la spiritualité ?** \_\_\_\_\_ *Forum 3 - Niveau -2*

Modérateur : Philippe HUGUELET - Genève

Pour : Claire MIZZI - Fontenay-sous-Bois

Contre : Amaury MENGIN - Strasbourg





**※DPC2 - Do5 - Troubles schizophréniques et automédication tabagique : le doute est permis !** \_\_\_\_\_ *Rhône 3AB - Niveau 1*

Modérateur : Thierry D'AMATO - Bron

Pour : Philippe VIGNAUD - Lyon

Contre : Romain REY - Lyon

**Do6 - Familles, professionnels : quelles attentes réciproques ?** \_\_\_\_\_ *Saint-Clair 3AB - Niveau 2*

Modérateur : Rachel BOCHER - Nantes

Pour : Denis LEGUAY - Angers

Contre : Béatrice BORREL - Paris

▶ **13h30 - 13h45 • Pause - Visite de l'espace posters et de l'exposition** \_\_\_\_\_ *Espace Forum - Niveau -2*

▶ **13h45 - 14h45 • Conférence** 

**C2 - Microbiote et psychiatrie** \_\_\_\_\_ *Auditorium Lumière - Niveau -1*

Président : Marc-Antoine CROCC - Mulhouse

Conférencier : Joël DORÉ - Jouy-en-Josas

▶ **14h45 - 15h00 • Pause - Visite de l'espace posters et de l'exposition** \_\_\_\_\_ *Espace Forum - Niveau -2*

▶ **15h00 - 16h30 • Sessions thématiques**

**So8 - Mortel amour : l'homicide conjugué aux temps de la famille** \_\_\_\_\_ *Auditorium Lumière - Niveau -1*

Président : Laurent LAYET - Montfavet

✓ **So8A - Néonaticide : le déni jusqu'au bout - Infanticide altruiste : ces mères qui tuent par amour**

Nidal NABHAN-ABOU - Laval

✓ **So8B - Uxoricide : je t'aime à la folie, passionnément, plus du tout**

Mathieu LACAMBRE - Montpellier

✓ **So8C - Parricides : quand le mythe devient réalité**

Anne-Hélène MONCANY - Toulouse

**※DPC3 - Sog - Peut-on prédire la réponse thérapeutique aux antidépresseurs ?** \_\_\_\_\_ *Auditorium Pasteur - Niveau 1*

Président : Emmanuel HAFFEN - Besançon

✓ **SogA - Quels marqueurs anatomiques et fonctionnels pour prédire la réponse aux antidépresseurs ?**

Raphaëlle RICHIERI - Marseille





✓ **SogB** - Quels marqueurs immuno-inflammatoires et neuro-endocriniens pour prédire la réponse aux antidépresseurs ?

Bruno AOUIZERATE - Bordeaux

✓ **SogC** - Quelles explorations phénotypiques pour prédire la réponse aux antidépresseurs ?

Frank BELLIVIER - Paris

☑ **S10 - Quels marqueurs de l'effet des antipsychotiques ? Les ganglions de la base comme modèle** \_\_\_\_\_ *Salon Pasteur - Niveau 1*

Président : David MISDRAHI - Bordeaux

✓ **S10A** - Dysfonctionnements des ganglions de la base et dimensions cliniques des psychoses

Éric FAKRA - Saint-Etienne

✓ **S10B** - Mouvements anormaux induits par les antipsychotiques : de la recherche à la clinique

Dominique GUEHL - Bordeaux

✓ **S10C** - Le fonctionnement des ganglions de la base comme marqueur de l'action des antipsychotiques

Arthur KALADJIAN - Reims

☑ **✳DCP2 - S11 - Binge drinking : caractéristiques diagnostique et thérapeutique** \_\_\_\_\_ *Forum 1 - Niveau -2*

Président : Mickael NAASSILA - Amiens

✓ **S11A** - Définitions du binge drinking : attention, un binge peut en cacher un autre !

Benjamin ROLLAND - Lyon

✓ **S11B** - Hétérogénéité des déterminants du comportement de binge drinking : arguments en faveur d'une typologie

Fabien GIERSKI - Reims

✓ **S11C** - De la clinique à la préclinique : quel modèle animal pertinent pour le binge drinking ?

Jérôme JEANBLANC - Amiens

☑ **S12 - Le cerveau au repos en psychiatrie** \_\_\_\_\_ *Forum 3 - Niveau -2*

Président : Mircea POLOSAN - Grenoble

✓ **S12A** - Fonctionnement cérébral au repos et trouble bipolaire

Camille PIGUET - Genève

✓ **S12B** - Dysconnectivité de repos et expériences hallucinatoires

Renaud JARDRI - Lille

✓ **S12C** - Autisme et connectivité cérébrale au repos

Josselin HOUENOU - Gif-sur-Yvette





☑ **※DPC4 ※DPC8 - S13 - La pédopsychiatrie face au traumatisme collectif**

Président : Jean-Michel COQ - Rouen

*Rhône 3AB - Niveau 1*

✓ **S13A** - Les enfants de Toulouse, de la catastrophe industrielle de 2001 aux tueries de 2012

Jean-Philippe RAYNAUD - Toulouse

✓ **S13B** - L'organisation et les objectifs d'un lieu d'urgence médico-psychologique à destination des enfants

Thierry BAUBET - Bobigny

✓ **S13C** - Nice le 14.07.16 la pédopsychiatrie au service des enfants et de leur famille

Florence GITTARD-ASKENAZY - Nice

☑ **※DPC3 - S14 - Pour traiter les troubles bipolaires, entre thymorégulateurs et antipsychotiques mon cœur balance**

*Saint-Clair 3AB - Niveau 2*

Président : Hélène VERDOUX - Bordeaux

✓ **S14A** - Caractéristiques des patients atteints de trouble bipolaire et débutant un traitement médicamenteux indiqué dans ce trouble en France en 2011-2012.

Etude transversale à partir des bases de l'Assurance Maladie

Géric MAURA - Paris

✓ **S14B** - Devenir de trois stratégies thérapeutiques reposant sur des AP2G et/ou des thymorégulateurs dans le trouble bipolaire

Marie TOURNIER - Bordeaux

✓ **S14C** - Traitement du trouble bipolaire et de la dysrégulation thymique sévère chez les enfants et les adolescents

Angèle CONSOLI - Paris

▶ **16h30 - 17h00 • Pause - Visite de l'espace posters et de l'exposition**

*Espace Forum - Niveau -2*

▶ **17h00 - 18h30 • Réseau Français de Psychiatrie de Liaison**

*Rhône 2 - Niveau 1*

Cédric LEMOGNE - Paris

▶ **17h00 - 18h15 • Finale de 180 Secondes Pour Innover**

*Auditorium Lumière - Niveau -1*

avec le soutien institutionnel de

Cf détails page 68 - 71



▶ **18h15 - 18h30 • Finale du Concours Meilleure start-up**

*Auditorium Lumière - Niveau -1*

organisé par la Fédération Hospitalière Privée - Psy (FHP-Psy)

Cf détails page 72





**COURS  
ACADEMIA  
CME**

**14h45 - 17h45**

**Cours Academia CME de l'EPA**

*Rhône 1 - Niveau 1*

Understanding psychosis: a psychopathological guide for clinical examination

Andrea RABALLO - Rome

Le cours sera tenu en anglais.

Sur inscription : 50 euros

Sur inscription et gratuit pour les internes membres de l'AFEP.

Nombre de place limité.



**ATELIER  
CFP**

**Les ateliers du CFP Nouveau**

**9h00 - 11h00**

**Atelier Papageno**

*Rhône 2 - Niveau 1*

✓ **Effets Werther et Papageno**

réservé aux internes inscrits au CFP

✓ Comment parler du suicide aux médias ?

20 places - inscription sur le stand F2RSM Psy n°C3

Nathalie PAUWELS - Lille / Pierre GRANDGENÈVRE - Lille

**12h00 - 13h45**

**Atelier - Escape Game**

*Rhône 1 - Niveau 1*

✓ **La vieille thérapeutique du futur - proposé par la section STEP de l'AFPBN avec le soutien institutionnel de Micromed**

✓ L'électro-convulsivothérapie (ECT) ou « vieille thérapeutique du futur » selon H. Lôo, reste un traitement d'actualité en psychiatrie, en abordant ses bientôt 80 ans. Au cours d'un parcours pédagogique interactif et participatif, 20 candidats, naïfs de la technique, confronteront leurs représentations de l'électro-choc à l'actualité des procédures modernes dans le but de traiter un patient virtuel. Le temps sera compté et seule une procédure respectant les règles de bonne pratique permettra d'atteindre le but ultime.

✓ Critères d'inscription : 20 maximum - naïfs dans la pratique de la méthode - Inscription sur le stand Micromed n°16

Animateurs : section STEP-AFPBN - A. AMAD, C. DAUDET, C. QUILES, A. SAUVAGET

180  
Secondes  
Pour  
Innover



**Jeudi 30 novembre 2017**

**CFP 2017**

**Lyon**

**Cité - Centre de Congrès**  
Auditorium Lumière - Niveau -1

**De 17h00 à 18h15**

À partir de 20 h - Cocktail sur la Péniche La Marquise

Venez encourager  
et soutenir  
les internes finalistes

**Entrée gratuite**  
**avec inscription**  
**obligatoire**

**Vote du public**

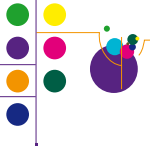

17h00 - 18h15

180 Secondes Pour Innover (180 SPI)



**la Finale Nationale** \_\_\_\_\_ Auditorium Lumière - Niveau -1

avec le soutien institutionnel



Jury : **Philip GORWOOD** - Paris / **Aurélia GAY** - Saint-Étienne / **Thierry DELCOURT** - Reims / **Mathias WINTER** - Lyon / **Clémentine HENRY** - Montpellier

Présentation : **Hugo TURBÉ** - Président de la CLIP- Lyon / **Nicolas RAINTEAU** - Vainqueur de 180SPI du CFP 2016 - Montpellier

Organisation : **Sophie CERVELLO** - Lyon / **Chloé GIROD** - Montpellier / **Ismaël CONÉJÉRO** - Nîmes / **Charly CRESPE** - Montpellier / **Hugo TURBÉ** - Lyon

**15 candidats sélectionnés (l'ordre de passage sera déterminé par tirage au sort).**

▶ **Étienne ALLAUZE** - Clermont-Ferrand

Attendre pour prendre de l'avance !

*L'activité du striatum ventral scrutée à l'IRM fonctionnelle pourrait être un bio-marqueur pertinent pour le diagnostic différentiel d'un épisode dépressif du trouble bipolaire type 2 ou trouble unipolaire.*

▶ **Ariel FRAJERMAN** - Paris

La psychiatrie, c'est le gras

*Après la génétique, l'épigénétique et la protéomique, la nouvelle révolution est la lipidomique: les lipides jouent un rôle fondamental dans plusieurs maladies psychiatriques.*

▶ **Axelle GHARIB** - Lille

Hallucinations : faut-il tenir les ados au courant ?

*L'objectif est d'évaluer la faisabilité d'un traitement des hallucinations auditives pharmaco-résistantes de l'adolescent par stimulation transcrânienne par courant continu.*

▶ **Clément GOURAUD** - Paris

Phénotypes dépressifs chez le sujet âgé atteint de cancer

*Notre étude a permis d'identifier différents profils de symptomatologie dépressive chez les sujets âgés atteints de cancer, leurs facteurs associés et leur impact pronostique.*





180 SPI



avec le soutien institutionnel



▶ **Vincent GUILLEMOTONIA** - Bordeaux

Quand les psychiatres jouent au marchand de sable  
*L'internat de psychiatrie ressemble à l'enseignement des écoles de sorcellerie, notamment à l'art des potions. Mon grimoire de fin d'études cherche à déterminer quelles potions conviennent le mieux en urgence.*

▶ **Sonia HAKIMI** - Nantes

La folie du roi Charles VI : analyse clinique en faveur d'un trouble de l'humeur.

*Un travail de recherche clinique médico-historique sur la folie du roi de France Charles VI. A partir de documents datant des 14<sup>e</sup> et 15<sup>e</sup> siècles, j'ai mené ma propre démarche diagnostique.*

▶ **Laëtitia JAMET** - Angers

Expertise d'un ma-CHAT-cre

*« Le petit chat est mort » mais y a t'il de quoi fouetter un chat ? Illustration des enjeux de l'expertise psychiatrique autour de deux cas de torture féline.*

▶ **Marthe JANNOT** - Bordeaux

Traitements antidépresseurs et pharmacogénétique

*Peut-on traiter la dépression de la même manière chez tous les patients ? Place de la pharmacogénétique dans la pratique clinique aujourd'hui.*

▶ **Lucie JOSEPH** - Lyon

*Mêlant neurosciences et anthropologie, mon projet étudie la reconnaissance émotionnelle chez des enfants TSA et les représentations et usages d'un robot dans un hôpital de jour.*

▶ **Raphaëlle JOUIN** - Rennes

Expertise psychiatrique et algorithmes

*S'intéresser aux algorithmes en tant qu'expert psychiatre judiciaire : une législation à découvrir, des enjeux à mesurer, une attitude prospective et opérationnelle à adopter*

▶ **Théo KORCHIA** - Marseille

Dysfonctions sexuelles dans la prise en charge des premiers épisodes dépressifs caractérisés

*À l'ère des marqueurs génétiques, de la toute puissance légitime des neurosciences, est-ce qu'il reste possible d'évoquer pendant 180 secondes pleines de passion, la sphère clinique la plus taboue, mais qui demeure pourtant un des piliers les plus fondamentaux de la qualité de vie de nos patients*





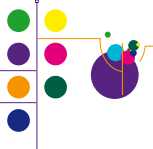

## Finale du Concours Meilleure start-up

18h15 - 18h30

Organisé par la Fédération Hospitalière Privée - Psy (FHP-Psy)

*Jury :*

Dr Olivier DREVON - Président de la FHP-Psy

Audrey FONTAINE - Présidente de l'AFFEP - Lille

*Bureau FHP-Psychiatrie :*

Dr Olivier DREVON - Président.

Dr Frédéric LEFEBVRE - Vice-Président

Alain LONGONE - Vice-Président

Dr Eric SERMET - psychiatre à la Clinique Champvert

Pr Pierre THOMAS - Responsable de pôle CHRU de Lille

Audrey FONTAINE - Présidente de l'AFFEP

Dr Sylvie YNESTA - Référent régional « psychiatrie et santé mentale-santé des détenus », ARS Auvergne – Rhône Alpes

Pascal MARIOTTI - Directeur du CH Le Vinatier

► **3 candidats sélectionnés (l'ordre de passage sera déterminé par tirage au sort)**

► **C2Care**

Solution de réalité virtuelle pour les patients atteints de dépression, de phobies, d'addictions, de troubles du comportement alimentaire et de troubles de l'équilibre. Elle est présente dans 22 cliniques et 13 CHU.

► **Bloom Up**

Application d'accompagnement des patients dépressifs (intérêt pour généralistes notamment). Test de l'humeur, outils de TCC, remédiation cognitive et éducation thérapeutique. Déploiement à venir.

► **TCCardboard**

Projet de création d'une application sur smartphone et une plateforme internet qui rendront possible la création et la visualisation d'environnements, de scénarios virtuels et de vidéos, adaptés au programme thérapeutique de chaque patient *via* la réalité virtuelle. Utilisation du Cardboard de Google (casque en carton de réalité virtuelle à fabriquer soi-même) afin de rendre la solution accessible au plus grand nombre.



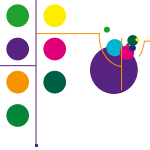

► 8h00 - 9h30 • Les 2<sup>èmes</sup> journées de Psychiatrie de la Personne Âgée

☑ **✳DPC1 - JPPA01 - Psychiatrie et mouvement, de la sémiologie à l'activité physique sur ordonnance : quelles implications dans la prise en charge ?**

*Auditorium Pasteur - Niveau 1*

Président : Pierre-Alexis GEOFFROY - Paris

✓ **JPPA01A** - Biomarqueurs du déclin cognitif chez le sujet âgé déprimé, et si c'était moteur ?

Gabriel ROBERT - Rennes

✓ **JPPA01B** - Y aurait-il trop de mouvements dans le cerveau des patients dépressifs ? A propos des dernières avancées de la neuroimagerie

Thomas DESMIDT - Tours

✓ **JPPA01C** - Motricité dans les atteintes neurodégénératives, quelle place pour l'activité physique adaptée ?

Renaud DAVID - Nice

► 8h00 - 9h00 • **Rencontres avec l'Expert**

☑ **R08 - Les mouvements anormaux psychogènes : aspects cliniques et thérapeutiques**

*Auditorium Lumière - Niveau 1*

Modérateur : Alice POISSON - Bron

Expert : Stéphane MOUCHABAC - Paris

☑ **✳DPC4 - R09 - Trouble du spectre autistique chez les enfants exposés aux antidépresseurs *in utero* : pouvons-nous encore les prescrire chez les femmes enceintes ?**

*Salon Pasteur - Niveau 1*

Modérateur : Anne-Laure SUTTER - Bordeaux

Expert : Florence GRESSIER - Paris

☑ **✳DPC2 - R10 - Femmes et addictions**

*Forum 1 - Niveau 2*

Modérateur : Olivier COTTENCIN - Lille

Expert : Alain DERVAUX - Amiens

☑ **R11 - Clozapine : j'arrête ou pas ? Guide pratique de gestion des effets secondaires**

*Forum 3 - Niveau 2*

Modérateur : Cédric LEMOGNE - Paris

Expert : Virginie BULOT - Le Chesnay

☑ **✳DPC4 - R12 - Impacts des jeux vidéo sur l'adolescent scolarisé : enquête PELLEAS – Programme d'Etude sur les Liens et l'Impact des Ecrans sur l'Adolescent Scolarisé**

*Rhône 3AB - Niveau 1*

Modérateur : Henri-Jean AUBIN - Villejuif

Expert : Olivier PHAN - Sceaux





☑ **R13 - Risque et dangerosité en psychiatrie** \_\_\_\_\_ *Saint-Clair 3AB - Niveau 2*

Modérateur : Robert COURTOIS - Tours

Expert : Sébastien PRAT - Hamilton - Canada

▶ **9h00 - 9h15 • Pause - Visite de l'espace posters et de l'exposition**

\_\_\_\_\_ *Espace Forum - Niveau -2*

▶ **9h15 - 10h45 • Sessions thématiques**

☑ **S15 - A la recherche des biomarqueurs de la réponse aux antidépresseurs : de l'ARN au cerveau** \_\_\_\_\_ *Auditorium Lumière - Niveau -1*

Président : Philip GORWOOD - Paris

✓ **S15A** - microRNAs as Biomarker of Antidepressant Treatment Response

Juan Pablo LOPEZ - Munich

✓ **S15B** - Variation de l'expression génétique et réponse aux antidépresseurs : prédire ou expliquer ?

Raoul BELZEAUX - Montréal - Canada

✓ **S15C** - Les mesures moléculaires périphériques, reflets de la réponse cérébrale au traitement antidépresseur ?

Fabrice JOLLANT - Paris

☑ **S16 - AFFEP - L'internat réformé, réformer la psychiatrie ?** \_\_\_\_\_ *Salon Pasteur - Niveau 1*

Président : Bénédicte BARBOTIN - Paris

✓ **S16A** - L'internat de psychiatrie à l'épreuve de la réforme du 3<sup>ème</sup> cycle

Sophie CERVELLO - Paris

✓ **S16B** - Les nouveaux enjeux dans la formation et l'évaluation des étudiants de 3<sup>ème</sup> cycle

Pierre THOMAS - Lille

✓ **S16C** - Quel avenir pour la psychiatrie ?

Denys ROBILIARD - Blois

☑ **※DPC - S17 - Cannabis : un modèle de recherche translationnelle**

\_\_\_\_\_ *Forum 1 Niveau -2*

Président : Amine BENYAMINA - Villejuif

✓ **S17A** - Addiction au cannabis et gènes de l'horloge

Geneviève LAFAYE - Villejuif

✓ **S17B** - Cannabinoïdes de synthèse : le marché addiction 2.0

Amine BENYAMINA - Villejuif

✓ **S17C** - Signes pré-psychotiques et cannabis

Oussama KEBIR - Paris



**S18 - Approche électrophysiologique multimodale de la cognition sociale**

Président : Richard DELORME - Paris

*Forum 3 - Niveau 2*

✓ **S18A** - Identification de biomarqueurs électrophysiologiques dans la cognition sociale à l'EEG Haute Résolution

Aline LEFEBVRE - Paris

✓ **S18B** - La Mismatch Negativity, un neuromarqueur de particularités neurofonctionnelles dans les Troubles du Spectre Autistique

Marie GOMOT - Tours

✓ **S18C** - L'Human Dynamic Clamb, un nouveau paradigme d'interaction sociale

Guillaume DUMAS - Paris

**S19 - Comment faire dormir des patients souffrant de troubles psychiatriques avec des traitements non pharmacologiques ?**

*Rhône 3AB - Niveau 1*

Président : Pierre PHILIP - Bordeaux

✓ **S19A** - Apport de la méditation en pleine conscience dans la prise en charge de l'insomnie chronique

Héloïse VANHUFFEL - Marseille

✓ **S19B** - La luminothérapie en psychiatrie : mécanismes d'action, indications

Carmen SCHRÖDER - Strasbourg

✓ **S19C** - Intérêt des technologies innovantes dans l'évaluation et la prise en charge des troubles du sommeil

Stéphanie BIOULAC - Bordeaux

**※DPC8 - S20 - Ça bouge dans le Trouble de Stress Post-Traumatique (TSPT) !**

*Saint-Clair 3AB - Niveau 2*

Président : Pierre VIDAILHET - Strasbourg

✓ **S20A** - Le TSPT a t'il un genre ? Les particularités chez les femmes

Ludivine NOHALES - Bron

✓ **S20B** - Quand les héros sont traumatisés : le TSPT chez les sauveteurs

Jean-Pierre SIMSON - Brest

✓ **S20C** - À chaque traumatisé sa psychothérapie ? La réponse innovante des thérapies interpersonnelles

Benjamin LAVIGNE - Lausanne





► 9h30 - 11h00 • Les 2<sup>èmes</sup>  Journées de Psychiatrie de la Personne Âgée

☑ ✖ **DPC1 - JPPA02 - Trouble dépressif avec caractéristiques psychotiques de la personne âgée : approches cliniques et psychopharmacologiques actuelles**

Président : Frédéric LIMOSIN - Issy-les-Moulineaux *Auditorium Pasteur - Niveau 1*

✓ **JPPA02A - Pourquoi les symptômes psychotiques sont-ils plus fréquents dans le trouble dépressif chez la personne âgée ?**

Benjamin CALVET - Limoges

✓ **JPPA02B - Dépression du sujet âgé et comorbidités**

Aude MANETTI - Paris

✓ **JPPA02C - Prise en charge psychopharmacologique de la dépression à caractéristique psychotique de la personne âgée**

Alexis LEPETIT - Villeurbanne

► 10h45 - 11h00 • **Pause - Visite de l'espace posters et de l'exposition**

*Espace Forum - Niveau-2*

► 11h00 - 12h00 • **Conférence**



*Auditorium Lumière - Niveau -1*

☑ **C3 - Méditation pleine conscience (Mindfulness) et santé mentale : apports complémentaires de la phénoménologie, de la clinique et des neurosciences**

Président : Yves SARFATI - Paris

Conférencier : Antoine LUTZ - Lyon

► 12h00 - 12h30 • **Poster Tour**

*Foyer Forum - Niveau -2*

► **Présentation orale des posters Psychiatrie de la Personne Âgée (3mn par poster) devant le jury**

► 12h00 - 12h30 • **Pause-déjeuner - Visite de l'espace posters et de l'exposition**

*Espace Forum - Niveau -2*



► 12h15 - 13h45 • Les 2<sup>èmes</sup> journées de Psychiatrie de la Personne Âgée

☑ **✳DPC1 - JPPA03 - Personality, behavior and neural networks in healthy subjects and Alzheimer's disease** \_\_\_\_\_ Auditorium Pasteur - Niveau -1

Président : Jean-Michel DOREY - Bron

✓ **JPPA03A - The "Big-Five" brain: new data on the neuro-anatomical basis of human personality**

Luca PASSAMONTI - Cambridge

✓ **JPPA03B - Links between personality and behavioral troubles in Alzheimer's disease: results from the PACO study**

Isabelle ROUCH - Saint-Etienne

✓ **JPPA03C - Is regional brain volume predictive of behavioral troubles in Alzheimer's disease: Results from PACO study**

Nawéle BOUBLAY - Villeurbanne

► 12h30 - 13h30 • **Débats**

☑ **D07 - Les IMAO ont-ils encore leur place dans le traitement de la dépression en 2017 ?** \_\_\_\_\_ Auditorium Lumière - Niveau -1

Modérateur : Philippe FOSSATI - Paris

Pour : Thomas CHARPEAUD - Clermont-Ferrand

Contre : Anne SAUVAGET - Nantes

☑ **Do8 - L'érotomanie : mythe français ou réalité clinique ?** \_\_\_\_\_ Salon Pasteur - Niveau 1

Modérateur : Julien Daniel GUELFY - Paris

Pour : Solène PASQUIER DE FRANCLIEU - Paris

Contre : Marina LITINETSKAIA - Paris

☑ **D09 - Prescription de méthylphénidate dans le TDAH de l'adulte : soyons attentifs, pas hyperactifs !** \_\_\_\_\_ Forum 1 - Niveau -2

Modérateur : Olivier COTTENCIN - Lille

Pour : Olivier MÉNARD - Lille

Contre : Louise CARTON - Lille

☑ **D10 - Les programmes de soins : ni pour, ni contre... Bien au contraire !** \_\_\_\_\_ Forum 3 - Niveau -2

Modérateur : Nidal NABHAN-ABOU - Laval

Pour : Manuel ORSAT - Allonnes

Contre : Clément LOZACHMEUR - Rennes

☑ **✳DPC2 - D11 - Faut-il traiter la dépression dans les addictions ?** \_\_\_\_\_ Rhône 3AB - Niveau 1

Modérateur : Maurice DEMATTEIS - Grenoble

Pour : Julien CABÉ - Clermont-Ferrand

Contre : Nicolas CABÉ - Caen



**D12 - La psychiatrie en mouvement : déclin ou progrès ? Carrefour problématique à deux voix, philosophe et psychiatre** \_\_\_\_\_ *Saint-Clair 3AB - Niveau 2*

Modérateur : Jean-Luc ROELANDT - Hellemmes

Pour : André GUIGOT - Nantes

Contre : Rachel BOCHER - Nantes

► **13h30 - 13h45 • Pause - Visite de l'espace posters et de l'exposition** \_\_\_\_\_ *Espace Forum - Niveau -2*

► **13h45 - 14h45 • Conférence**  \_\_\_\_\_ *Auditorium Lumière - Niveau 1*

**C4 - Totem ou tabou, quelle place pour le cannabis en France ? Éléments de réflexion sur une question sociale et de santé publique**

Président : Michel REYNAUD - Villejuif

Conférencier : François BECK - Paris

► **14h45 - 15h00 • Pause - Visite de l'espace posters et de l'exposition** \_\_\_\_\_ *Espace Forum - Niveau -2*

► **15h00 - 16h30 • Les 2<sup>èmes</sup> journées de Psychiatrie de la Personne Âgée**

**✳DPC1 - JPPA04 - Éthique et respect des droits de la personne âgée hospitalisée** \_\_\_\_\_ *Auditorium Pasteur - Niveau 1*

Président : Mathieu LACAMBRE - Montpellier

✓ **JPPA04A - Liberté d'aller et venir et sécurité : tension dans la hiérarchie des normes ?**

Cécile HANON - Issy-les-Moulineaux

✓ **JPPA04B - Double stigmatisation en psychiatrie de la personne âgée**

Pierre VANDEL - Besançon

✓ **JPPA04C - Le respect des droits du patient âgé : qualité du consentement**

Christophe ARBUS - Toulouse

► **15h00 - 16h30 • Sessions thématiques**

**✳DPC7 - S21 - Connexion sociale & suicide, à l'ère du numérique** \_\_\_\_\_ *Auditorium Lumière - Niveau -1*

Président : Nader PERROUD - Genève

✓ **S21A - Les voies métaboliques de la dysconnexion sociale**

Philippe COURTET - Montpellier

✓ **S21B - Vers un portail numérique de connexion sociale ?**

Vincent JARDON - Lille

✓ **S21C - Une charte éthique en prévention numérique du suicide ?**

Christophe DEBIEN - Lille



☑ **S22 - CJP - La radicalisation religieuse : une affaire de psychiatrie ?**

Président : Marion AZOULAY - Villejuif

*Salon Pasteur - Niveau 1*

✓ S22A - Un djihadiste en UMD ?

Sophie RAYMOND - Villejuif

✓ S22B - Le fanatisme religieux, une pathologie de la croyance ?

Rafael DE ALMEIDA COSTA - Paris

✓ S22C - Doutes et abandon des croyances extrêmes

Romy SAUVAYRE - Clermont-Ferrand

☑ ✖ **DPC2 - S23 - Jusqu'où le désir peut-il être contenu dans les addictions ?**

Président : Georges BROUSSE - Clermont-Ferrand

*Forum 1 - Niveau -2*

✓ S23A - Le désir et le monde

Renaud BARBARAS - Paris

✓ S23B - Addiction : altération de « l'impulse » ou des systèmes exécutifs ?

David BELIN - Cambridge

✓ S23C - Le craving : un désir pathologique ?

Eric PEYRON - Lyon

☑ ✖ **DPC3 - S24 - Revisiter les vieilles recettes ! Lithium et antidépresseurs : les nouveaux ingrédients de leur utilisation dans le trouble bipolaire**

Président : Ludovic SAMALIN - Clermont-Ferrand

*Forum 3 - Niveau -2*

✓ S24A - Le lithium, un traitement des troubles du sommeil et des rythmes circadiens ?

Pierre-Alexis GEOFFROY - Paris

✓ S24B - Utilisation des antidépresseurs : Oui ? Non ? Peut-être ?

Emilie OLIÉ - Montpellier

✓ S24C - Quelles « recettes » pour la prise en charge des effets indésirables du traitement de maintenance ?

Andrea MURRU - Barcelone

☑ ✖ **DPC4 - S25 - Dépression en période périnatale : facteurs de risque, traitement et prévention**

Président : Maria MELCHIOR - Paris

*Rhône 3AB - Niveau 1*

✓ S25A - Statut migratoire et dépression périnatale chez les femmes de la cohorte ELFE

Fabienne ELKHOURY - Paris

✓ S25B - Exposition aux psychotropes en période prénatale et compétences interactives des nourrissons de 0 à 6 mois

Anne-Laure SUTTER - Bordeaux

✓ S25C - Activité physique pendant la grossesse et dépression post-partum : les données des cohortes EDEN et ELFE

Judith VAN DER WAERDEN - Paris





☑ **S26 - Interaction gènes x environnement : un éclairage sur la physiopathologie des troubles psychiatriques ? \_\_\_\_\_ *Saint-Clair 3AB - Niveau 2***

Président : Florence VORSPAN - Paris

✓ **S26A - Stress précoce, cannabis à l'adolescence, et vulnérabilité aux troubles bipolaires**

Bruno ETAIN - Paris

✓ **S26B - Signatures épigénétiques dans l'anorexie mentale : biomarqueurs de la rémission ?**

Nicolas RAMOZ - Paris

✓ **S26C - Symptômes psychotiques induits par la cocaïne : un modèle d'interaction gènes x environnement**

Florence VORSPAN - Paris

▶ **16h30 - 16h40 • Pause - Visite de l'espace posters et de l'exposition**

\_\_\_\_\_ *Espace Forum - Niveau -2*



**SYMPOSIUM  
SATELLITE**

**16h40 - 17h10**

**EiSAi**

**Sat2 - Prise en charge pharmacologique de la schizophrénie : quelle continuité pour quelles ruptures ? \_\_\_\_\_ *Auditorium Pasteur - Niveau 1***

Modérateur : Philippe NUSS - Paris

✓ **Sat2A - Soigner la schizophrénie : un itinéraire continu en dépit des crises et de la complexité**

Philippe NUSS - Paris

✓ **Sat2B - L'urgence : une résultante autant qu'un nouveau départ. Quelle approche pharmacologique ?**

Emmanuel POULET - Lyon

✓ **Sat2C - Après l'urgence, quelle continuité ? Rationnel médicamenteux et bon usage**

Florian FERRERI - Paris





17h10 - 18h40

**Communications orales**

Forum 1 - Niveau -2

Par les auteurs des 7 meilleurs posters du CFP2017

Co-présidents : Marc-Antoine CROCQ - Mulhouse / Nidal NABHAN ABOU - Laval

Par les auteurs des 6 meilleures publications

Co-présidents : Philip GORWOOD - Paris / Luc MALLET - Créteil

Remises des bourses Fondamental

Co-présidents : Philip GORWOOD - Paris / Luc MALLET - Créteil

ATELIER  
CFP

17h10 - 18h40

**Ateliers** • Sans inscription► **Comment amener le malade à suivre son traitement en cas d'anosognosie ?**

Pierre LALONDE - Montréal - Québec

Forum 3 - Niveau -2

☑ **Objectifs : À la fin de cette formation le participant sera en mesure**

✓ D'expliquer pourquoi certains patients psychotiques estiment qu'ils n'ont pas besoin de médication

✓ De modifier leur style d'entrevue pour amener le patient à suivre son traitement

✓ D'améliorer l'observance au traitement pour leurs patients

☑ **Moyens d'apprentissage :**

✓ Conférence avec diapos

✓ Multiples exemples de dialogues d'entrevue et interactions avec l'auditoire

✓ Jeux de rôles

☑ **Résumé :**

✓ *On prétend souvent qu'un patient qui a été hospitalisé 4 ou 5 fois pour schizophrénie et qui refuse de suivre son traitement, c'est parce qu'il manque d'insight. Mais cet atelier propose une autre explication : c'est à cause de l'anosognosie. En considérant, cette étiologie alternative, il faut donc affiner notre précision diagnostique et modifier notre approche thérapeutique pour amener le patient à adhérer à son traitement. En améliorant la relation thérapeutique, il est possible d'obtenir d'importants bénéfices cliniques (Day & al., 2005). La corrélation entre l'alliance thérapeutique et le résultat de la thérapie est  $p < .0001$  (Horvath & al. 2011). Au lieu de se centrer sur la maladie, il faut plutôt viser le rétablissement, comme le patient le souhaite. Pour l'aider à adhérer à son traitement, il faut se baser sur ses buts, ses objectifs – et non sur son diagnostic. La fidélité au traitement passe par la perception des conséquences de la maladie, plus que par l'acceptation d'être malade (Amador).*





17h10 - 18h40 •

## ATELIERS

**Ateliers pratiques** • Sans inscription▶ **La parole aux start-up**

Présentations de Axolotech, Doctoconsult, Gerip, Happy Neuron, Mental App et Urgotech

Venez les rencontrer sur le Tech Corner (Stands : T1, T2, T3, T4, T5, T6)



URGO TECH

 **UrgoTech**

✓ Vous avez des patients stressés, vous utilisez la cohérence cardiaque ou souhaitez découvrir cette méthode efficace rapidement ?

✓ URGOTECH, start-up du groupe URGO imagine et développe, avec des professionnels de santé, les solutions de santé innovantes et efficaces afin d'améliorer la qualité de vie des patients.

✓ URGO Feel, capteur de cohérence cardiaque en Biofeedback, permet d'apprendre à se relaxer efficacement en proposant des exercices simples, ludiques et « sur-mesure ». Grâce aux entraînements progressifs, le patient apprend efficacement la méthode qui deviendra un réflexe. Le dispositif URGO Feel représente aussi un relais efficace pour accompagner ses patients au-delà des séances en cabinet.

✓ URGO Feel est scientifiquement prouvé<sup>1</sup> et 82 %<sup>2</sup> des patients en sont satisfaits.

Pour plus d'information, URGOTECH sera ravi de présenter son dispositif lors du Congrès Français de Psychiatrie.

1. *Étude sur l'efficacité d'URGO Feel - STAPS Bordeaux - Lalanne R, Deschodt - Arsac V. 2017. in press. 28 étudiants ont réalisés 2 entraînements de 5 minutes de cohérence cardiaque par jour pendant 5 semaines. Résultats : Maintien de l'équilibre du système nerveux autonome pendant les examens versus groupe contrôle. Apprentissage de la méthode : 4 mois après, l'équilibre du SNA est maintenu dans le groupe feel et les sujets Feel se mettent spontanément en cohérence cardiaque en situation de stress.*

2. *Enquête de satisfaction effectuée via Google forms via e-mail envoyé à nos clients : 29 pers. en janvier 2017 et une seconde étude effectuée sur 28 pers. en mai 2017 : taux de réponse : 19 %*



Doctoconsult

 **Doctoconsult**

✓ Doctoconsult est une plateforme de visioconsultation à valeur médicale spécialisée dans les domaines de la psychiatrie, pédopsychiatrie, addictologie et nutrition, qui met en relation un patient et un médecin dans le cadre d'une consultation. Créée en 2016 par le Docteur Fanny Jacq, médecin psychiatre, et par Benjamin Maquet, diplômé de l'ESSEC, la start-up permet de répondre à la forte demande d'un suivi thérapeutique via l'utilisation des nouveaux outils de communication. Doctoconsult est une solution de télémédecine accréditée par l'ARS et validée par le Conseil de l'Ordre des Médecins. L'activité de Doctoconsult est supervisée par un Comité Médical constitué des Docteurs Christophe André, Fanny Jacq, Yasmine Lienard et Jean-Christophe Seznez et François Pinabel. Le projet est accompagné par Paris Biotech Santé, l'incubateur de l'hôpital Cochin.

✓ [www.doctoconsult.com](http://www.doctoconsult.com)



### ☑ **Mental Apps**

✓ Créée en 2015 par le Dr. Laurent Zukervar, Mental Apps est une société française de santé digitale dédiée aux pathologies mentales et en particulier la dépression.

✓ Nous améliorons la prise en charge de la dépression grâce à un recueil personnalisé de paramètres cliniques sur smartphone afin de limiter les rechutes et les récives chez les patients souffrant d'épisodes dépressifs caractérisés.

✓ Notre service aide notamment les médecins à mieux suivre leurs patients en conditions naturelles, à majorer l'observance, à prévenir les risques (interactions médicamenteuses, effets secondaires, suicide...).

✓ Pour les patients, l'application permet de se prendre en charge de façon plus dynamique, et de suivre leur évolution, éventuellement en lien avec les aidants.

✓ Notre ambition est de devenir l'acteur e-santé référent du domaine de la psychiatrie.



### ☑ **Gerip**

✓ Gerip est une société innovante dans le domaine de l'évaluation et de la remédiation cognitives à l'aide d'outils numériques.

✓ Gerip a conçu [www.igerip.fr](http://www.igerip.fr) une plateforme pour la remédiation cognitive des patients suivis par des psychologues, neuropsychologues, psychiatres, orthophonistes.

✓ Elle est utilisée dans le traitement de différentes pathologies : troubles bipolaires, schizophrénie, autisme, TDAH ...

✓ Cette plateforme a été réalisée en collaboration avec plusieurs laboratoires de recherche Inserm, CNRS et a déjà été utilisée avec succès par plus de 10.000 professionnels de santé et 100.000 patients.



### ☑ **Axolotech**

✓ « Tourner, jouer, apprendre ; Axolotech crée les outils de remédiation du futur ! Tout est possible avec ses TOTEMIGOS : mémoire, attention, motricité, langage, logico-mathématiques,... Il suffit d'insérer des vignettes que vous pouvez créer vous-même ou récupérées sur une plateforme web collaborative.

✓ Un outil simple, intuitif, et adaptatif ! »



### ☑ **HappyNeuron Pro, solutions thérapeutiques de référence**

✓ L'entreprise HappyNeuron du Groupe SBT, experte en santé cognitive depuis plus de quinze ans, a développé plusieurs gammes d'outils spécifiques de stimulation cognitive à destination du grand public, des professionnels de santé et de l'industrie pharmaceutique.

✓ La stimulation cognitive peut se faire de manière structurée au moyen d'exercices spécifiques issus des travaux dans le domaine des neurosciences cognitives sur la plasticité cérébrale. Structurée sur support numérique, elle constitue une solution innovante et efficace pour préserver l'autonomie et lutter contre le déclin cognitif.

ATELIERS  
CFP**Les ateliers du CFP Nouveau**

**9h00 - 11h00** \_\_\_\_\_ *Rhône 1 - Niveau 1*  
gratuits sur inscription préalable - Nombre de places limité

**Atelier - Escape Game**

✓ **La cage de Faraday - proposé par la section STEP de l'AFPBN avec le soutien institutionnel de Mag2Health**

✓ La stimulation magnétique transcrânienne est dorénavant une thérapie reconnue, notamment dans la dépression. Au travers d'un parcours initiatique et piégeux, 20 candidats valeureux exploreront les méandres de cette technique dans le but de traiter au final un patient lâchement abandonné par l'expert en fuite. Mais le temps sera compté et seul une connectivité efficiente permettra d'atteindre le but ultime.

✓ **Critères d'inscription :**

✓ 20 maximum - naïfs dans la pratique de la méthode

Inscription sur le stand de Mag2Health n°01

Animateurs : Section STEP-AFPBN / N. BOUAZIZ / S. BULTEAU / M. BUBROVSZKY / D. JANUEL / E. POULET / D. SZEKELY

**14h45 - 16h45** \_\_\_\_\_ *Rhône 1 - Niveau 1*

**Atelier - Escape Game**

✓ **La cage de Faraday - proposé par la section STEP de l'AFPBN avec le soutien institutionnel de Mag2Health**

✓ La stimulation magnétique transcrânienne est dorénavant une thérapie reconnue, notamment dans la dépression. Au travers d'un parcours initiatique et piégeux 20 candidats valeureux exploreront les méandres de cette technique dans le but de traiter au final un patient lâchement abandonné par l'expert en fuite. Mais le temps sera compté et seul une connectivité efficiente permettra d'atteindre le but ultime.

✓ **Critères d'inscription :**

✓ 20 maximum - naïfs dans la pratique de la méthode

Inscription sur le stand de Mag2Health n°01

✓ Animateurs : Section STEP-AFPBN / N. BOUAZIZ / S. BULTEAU / M. BUBROVSZKY / D. JANUEL / E. POULET / D. SZEKELY

**14h45 - 16h45** \_\_\_\_\_ *Rhône 1 - Niveau 1*

**Atelier Papageno**

✓ **Effets Werther et Papageno**

✓ Comment parler du suicide aux médias ?

Nathalie PAUWELS - Lille / Pierre GRANDGENÈVRE - Lille

✓ 20 places - inscription sur le stand F2RSM Psy n°C3 \_\_\_\_\_ *FoyerForum - Niveau 2*



Programme par jour

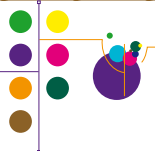

► 8h00-9h30 • Les 2<sup>èmes</sup> journées de Psychiatrie de la Personne Âgée

☑ **※DPC1 - JPPA05 - Equipe mobile en psychiatrie de la personne âgée et en psychogériatrie : actualités et innovations** \_\_\_\_\_ Auditorium Pasteur - Niveau 1

Président : Alexis LEPETIT - Villeurbanne

✓ **JPPA05A - Les équipes mobiles de psychiatrie de la personne âgée : états des lieux et perspectives**

Pierre LAVAUD - Issy-les-Moulineaux

✓ **JPPA05B - Accompagnement infirmier en situations de soins complexes : prise en charge de l'opposition et de l'agressivité pendant les soins de nursing**

Samira TOLBA - Villeurbanne

✓ **JPPA05C - Les dynamiques des interventions familiales à domicile dans le cadre de la guidance familiale gérontopsychiatrique**

Marianne LUCAS-NAVARRO - Lyon

► 8h00 - 9h00 • **Rencontres avec l'Expert**

☑ **※DPC4 - R14 - La recherche d'un nouvel idéal, quand commence l'embrigadement ? Descriptions psychopathologiques à partir de suivis pédopsychiatriques d'adolescents radicalisés** \_\_\_\_\_ Salon Pasteur - Niveau 1

Modérateur : Cyril MANZANERA - Montpellier

Expert : Julie ROLLING - Strasbourg

☑ **※DPC2 - R15 - Programmer un sevrage de l'alcool : quelles innovations en 2017 ?** \_\_\_\_\_ Forum 1 - Niveau -2

Modérateur : Béatrice LAFFY-BEAUFILS - Issy-Les-Moulineaux

Expert : Guillaume AIRAGNES - Paris

☑ **※DPC6 - R16 - Evaluer les ressources en faveur du rétablissement dans les troubles mentaux sévères et persistants** \_\_\_\_\_ Forum 3 - Niveau -2

Modérateur : Tanja BELLIER-TEICHMANN - Lausanne

Expert : Nicolas FRANCK - Lyon

☑ **※DPC4 - R17 - Devenir à long terme de très jeunes enfants placés à l'aide sociale à l'enfance** \_\_\_\_\_ Rhône 3AB - Niveau 1

Modérateur : Philippe DUVERGER - Angers

Expert : Daniel ROUSSEAU - Angers

☑ **R18 - Le syndrome d'évitement pathologique des demandes : Syndrome d'Asperger ? Autisme atypique ? Ou trouble envahissant du développement spécifique ?** \_\_\_\_\_ Saint-Clair 3AB - Niveau 2

Modérateur : Anne PHILIPPE - Paris

Expert : Yves CONTEJEAN - Paris



► **9h00 - 9h15** • Pause - Visite de l'espace posters et de l'exposition

— Espace Forum - Niveau -2

► **9h00 - 11h00** • Journée du Comité Local d'organisation



☑ **※DPC8 - CLO1 - Précarité, vulnérabilité et Santé Mentale** — Forum 1 - Niveau -2

Président : Catherine MASSOUBRE - Saint-Etienne

✓ **CLO1A** - Les visages de la précarité en 2017 : nouveaux publics, nouveaux dispositifs

Nicolas CHAMBON - Lyon

✓ **CLO1B** - Quelles cliniques pour quels publics pour les EMPP (Équipes Mobiles Précarité Psychiatrie) ?

Philippe LE FERRAND - Rennes

✓ **CLO1C** - Stratégies innovantes pour des personnes en situation de précarité dans le cadre de leur rétablissement

Vincent GIRARD - Marseille

✓ **CLO1D** - Santé mentale et migration : actualités cliniques et perspectives de recherche

Halima ZEROUG VIAL - Bron / Edouard LEAUNE - Lyon

► **9h15 - 10h45** • Sessions thématiques

☑ **※DPC5 - S27 - Croyances et attitudes vis-à-vis des psychotropes : les prendre en compte pour optimiser les stratégies thérapeutiques**

Président : Pierre Michel LLORCA - Clermont-Ferrand — Auditorium Lumière - Niveau -1

✓ **S27A** - Représentations et croyances de la population générale vis-à-vis des traitements antipsychotiques

Fabrice BERNA - Strasbourg

✓ **S27B** - Attitudes des patients vis-à-vis des psychotropes : comment les identifier et les prendre en compte en pratique quotidienne ?

Ludovic SAMALIN - Clermont-Ferrand

✓ **S27C** - Le bon patient et le bon médicament

Steeves DEMAZEUX - Pessac

☑ **※DPC5 - S28 - La prescription hors AMM en psychiatrie et en addictologie : quelles libertés, pour quels droits et quels devoirs ?** — Salon Pasteur - Niveau 1

Président : Anne SAUVAGET - Nantes

✓ **S28A** - Prescription hors AMM en addictologie : l'exemple du baclofène dans la prise en charge du trouble lié à l'usage de l'alcool

Aurore TREMEY - Clermont-Ferrand

✓ **S28B** - Prescription hors AMM des antidépresseurs

Clélia QUILES - Bordeaux



✓ **S28C** - Prescriptions hors AMM : quels devoirs pour le praticien et pour le patient ?

Véronique RACHET-DARFEUILLE - Nantes

☑ **S29 - Immuno-psychiatrie : premiers pas vers la médecine personnalisée...**

Président : Marion LEBOYER - Créteil

*Forum 3 - Niveau -2*

✓ **S29A** - Profils cytokiniques des premiers épisodes psychotiques et réponses aux antipsychotiques

Nicolas GLAICHENHAUS - Valbonne

✓ **S29B** - Psychoses auto-immunes : auto-anticorps anti-récepteur NMDA, physiopathologie et stratégies thérapeutiques

Julien DUPUIS - Bordeaux

✓ **S29C** - Anomalies lymphocytaires dans les troubles du spectre de l'autisme : vers les thérapies cellulaires ?

Ryad TAMOUZA - Créteil

☑ **※DPC2 - S30 - Les troubles cognitifs induits par les substances : comment les différencier de symptômes psychiatriques ? Comment intervenir spécifiquement ?**

*Rhône 3AB - Niveau 1*

Président : Benjamin ROLLAND - Lyon

✓ **S30A** - Les troubles cognitifs induits par l'alcool : comment les différencier de symptômes psychiatriques ? Comment intervenir spécifiquement ?

François VABRET - Caen

✓ **S30B** - Les troubles cognitifs induits par le cannabis comment les différencier de symptômes psychiatriques ? Comment intervenir spécifiquement ?

Vincent LAPREVOTE - Nancy

✓ **S30C** - Les troubles cognitifs induits par la cocaïne : comment les différencier de symptômes psychiatriques ? Comment intervenir spécifiquement ?

Pauline SMITH - Paris

☑ **※DPC8 - S31 - Prise en charge des troubles psychiques des personnes victimes de guerre et d'attentats : articulation des soins**

*Saint-Clair 3AB - Niveau 2*

Président : Marion TROUSSELARD - Brétigny Sur Orge

✓ **S31A** - Psychiatrie de l'avant : comparaison entre pratique civile et militaire

Erwan LE PAPE - Metz

✓ **S31B** - Prise en charge des familles, approche systémique

Virginie VAUTIER - Toulon

✓ **S31C** - Suivi des personnes victimes directes au long cours

Yann AUXEMERY - Clamart





► **9h30 - 11h00** - Les 2<sup>èmes</sup>  **Journées de Psychiatrie de la Personne Âgée**

☑ **※DPC1 - JPPA06 - Facteurs prédictifs et facteurs de risque des troubles de l'humeur du sujet âgé** \_\_\_\_\_ *Auditorium Pasteur - Niveau 1*

Président : Pierre VANDEL - Besançon

✓ **JPPA06A** - Facteurs prédictifs de réponse aux antidépresseurs chez le sujet âgé  
Caroline MASSE - Besançon

✓ **JPPA06B** - Facteurs de risque et de protection de suicide chez le sujet âgé.  
Quelle prévention ?

Elisabeth TERUEL - Issy-les-Moulineaux

✓ **JPPA06C** - Repérage de syndrome démentiel chez le patient âgé bipolaire. Peut-on prévenir ?

Jean-Marc TALON - Saint-Rémy



► **11h00 - 12h00** • **Conférence** \_\_\_\_\_ *Auditorium Lumière - Niveau 1*

☑ **C5** • Table ronde : Les coulisses du tournage de « 12 jours », film réalisé par Raymond DEPARDON, tourné au Centre Hospitalier Le Vinatier, à Bron et présenté au Festival de Cannes 2017 (hors compétition) - Sortie en salle le mercredi 29 novembre 2017

Marion PRIMEVERT - Magistrat - Paris / Natalie GILOUX - Psychiatre - Bron

► **12h00 - 12h15** • **Cérémonie de clôture** \_\_\_\_\_ *Auditorium Lumière - Niveau 1*

Agnès MARIE-EGYPTIENNE - Directeur de la Fondation ARHM, Lyon

Frédéric ROUILLON - Secrétaire général du CFP, Paris

Maria MELCHIOR - Président du Comité National d'Organisation du CFP2018, Paris

Rachel BOCHER - Président du Comité Local d'Organisation du CFP2018, Nantes

► **12h15 - 13h00** • **On vous invite à une Schubertiade.** 

Concert de musique classique avec la participation de Patrice BOYER et des musiciens des Opéras de Paris et Lyon

► **13h00 - 14h30** • Les 2<sup>èmes</sup>  **Journées de Psychiatrie de la Personne Âgée**

☑ **※DPC1 - JPPA07 - L'attachement, du « berceau jusqu'à la tombe » : continuité ou discontinuité d'un parcours ?** \_\_\_\_\_ *Auditorium Pasteur - Niveau 1*

Président : Jean-Marc TALON - Saint-Rémy

✓ **JPPA07A** - Les besoins d'attachement de l'enfance à la vie adulte  
Lauriane VULLIEZ - Besançon

✓ **JPPA07B** - Spécificité de l'attachement dans la vieillesse ?  
Magalie BONNET - Besançon

✓ **JPPA07C** - Attachement et désir de mort chez la personne âgée  
Aurélie CHOPARD-DIT-JEAN - Besançon





► 14h00 - 16h00 • **Journée du Comité Local d'organisation**



☑ **CLO2 - CINEMA & SERIES TV - Ces œuvres qui peuvent nous changer**

*Auditorium Lumière - Niveau -1*

Président : Alexis LEPETIT - Villeurbanne

Posons ensemble l'hypothèse que les œuvres sérielles et cinématographiques sont dotées du même pouvoir d'inflexion que les œuvres littéraires. Notre regard sur le psychisme et sur les troubles mentaux est-il soumis aux fantasmes véhiculés par ces œuvres ? Peut-on aller mieux en allant au cinéma ? Peut-on sortir grandi du visionnage d'une série ?

- > François THEUREL - Avignon - le Fossoyeur de Films : [www.youtube.com/user/deadwattsofficiel](http://www.youtube.com/user/deadwattsofficiel)
- > Nicolas THOMAS - Bourg-la-Reine - Pilote : [www.youtube.com/user/glitchmoviespr](http://www.youtube.com/user/glitchmoviespr)
- > Robin FENDER - Lyon - Pédopsychiatre et chroniqueur sur le site Les Chroniques de Cliffhanger : <https://leschroniquesdecliffhanger.com>
- > Christophe DEBIEN - Lille et Geoffrey MARCAGGI - Lille - Psychiatres, le Psylab : [www.youtube.com/user/lepsylab](http://www.youtube.com/user/lepsylab)

► 14h00 - 15h30 • **Forum des Associations**

☑ **FA24 - CCOMS - Soins sans consentement en psychiatrie : évolution et disparité des pratiques**

*Salon Pasteur - Niveau 1*

Président : Nicolas PASTOUR - Plaisir

✓ **FA24A** - Evolution des soins sans consentement : quels constats à partir des données ?

Magali COLDEFY - Marseille

✓ **FA24B** - Les soins sans consentement en ambulatoire : comment, pourquoi, pour qui ? A propos de l'enquête IDF

Gilles VIDON - Saint-Maurice

✓ **FA24C** - Propositions pour un observatoire de la contrainte et des libertés en santé (mentale) - Résultats de l'étude HO/SPDRE

Antoine BALEIGE - Hellemmes

☑ **FA25 - SIPE - Ateliers médiatisés, mais où est passée la thérapie ? Forum 1 - Niveau -2**

Président : Régis BERNADET - Toulouse

> **FA25A** - Réflexions autour de la pratique d'atelier dit « thérapeutique »

Sylvain DUPOUY - Montauban

> **FA25B** - Outils et enjeux métapsychologiques d'une évaluation qualitative en médiation groupale

Patricia ATTIGUI - Lyon

> **FA25C** - La mémoire autobiographique en atelier d'art-thérapie collage-photomontage

Anne-Line CHORLET - Toulouse



☑ **FA27 - FTSLU - Techniques innovantes en prévention du suicide et dans le cadre de l'urgence** *Rhône 3AB - Niveau 1*

Président : Jean Jacques CHAVAGNAT - Poitiers

✓ **FA27A** - Les objets connectés en prévention du suicide

Sofian BERROUIGUET - Bohars

✓ **FA27B** - Les urgences pédopsychiatriques : quels dispositifs développer ?

Catherine MASSOUBRE - Saint-Etienne

✓ **FA27C** - Elaboration de référentiels nationaux pour les cellules d'urgence médico-psychologique

Louis JEHEL - Fort de France

☑ **FA28 - AFERTP - Personnalité, modèles dimensionnels et applications en clinique** *Saint Clair 3AB - Niveau 2*

Président : Odile PLAISANT - Paris

✓ **FA28A** - Les inventaires du Tempérament et du Caractère de Cloninger : validation de nouveaux outils et applications en pratique clinique

Benjamin CALVET - Limoges

✓ **FA28B** - La personnalité dans les maladies neuromusculaires : l'exemple de la Dystrophie Myotonique de type 1 (DM1)

Lisa MINIER - Nanterre

✓ **FA28C** - Validation de la nouvelle version du BFI-2-Fr (Big Five Inventory-2-français)

Baptiste LIGNIER - Dijon

✓ **FA28D** - L'Ennéagramme pour réconcilier psychodynamie et neurologie

Bertrand FAURE - Limoges

► **14h45 16h15** • Les 2<sup>èmes</sup>  **Journées de Psychiatrie de la Personne Âgée**

☑ ✗ **DPC1 - JPPA08 - Pathologie psychiatrique ou neurologique ? Comment avancer dans le diagnostic ?** *Auditorium Pasteur - Niveau 1*

Président : Antoine DEL CUL - Paris

✓ **JPPA08A** - Les présentations psychiatriques des pathologies neurologiques : un nouveau champ de connaissance

Carole AZUAR - Paris

✓ **JPPA08B** - Apport du bilan neuropsychologique pour les pathologies neuropsychiatriques

Aurélié FUNKIEWIEZ-GUIGNEBERT - Paris

✓ **JPPA08C** - Tableaux neurologiques en psychiatrie : frontière ou continuité ?

Adela IONITA - Garches



Le Congrès Français de Psychiatrie  
sous égide de la Société Francophone de Psychogériatrie  
et de Psychiatrie de la Personne Âgée  
propose un programme spécifique.



Les **2<sup>èmes</sup>** journées  
de **Psychiatrie**  
de la **Personne Âgée**

**La Psychiatrie de la Personne Âgée :  
réunir nos forces**

Co-présidées par Pierre VANDEL, président de la SF3PA (ex SPLF), Besançon  
et Frédéric LIMOSIN, membre du bureau du CFP, Issy-les-Moulineaux

**Vendredi 1<sup>er</sup> décembre 2017**  
**Samedi 2 décembre 2017**

**Cité - Centre de Congrès**  
50, Quai Charles de Gaulle - 69006 Lyon

**Lyon**

Sous égide de la Société Francophone  
de Psychogériatrie et de Psychiatrie  
de la Personne Âgée (ex Société de  
Psychogériatrie de Langue Française)



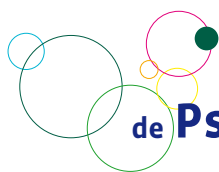

# Les 2<sup>èmes</sup> journées de Psychiatrie de la Personne Âgée



Vendredi 1<sup>er</sup> décembre 2017

► **8h00 - 9h30** \_\_\_\_\_ Auditorium Pasteur - Niveau 1

☑ **※DPC1 - JPPA01 - Psychiatrie et mouvement, de la sémiologie à l'activité physique sur ordonnance : quelles implications dans la prise en charge ?**

Président : Pierre-Alexis GEOFFROY - Paris

✓ **JPPA01A** - Biomarqueurs du déclin cognitif chez le sujet âgé déprimé, et si c'était moteur ?

Gabriel ROBERT - Rennes

✓ **JPPA01B** - Y aurait-il trop de mouvements dans le cerveau des patients dépressifs ? A propos des dernières avancées de la neuroimagerie

Thomas DESMIDT - Tours

✓ **JPPA01C** - Motricité dans les atteintes neurodégénératives, quelle place pour l'activité physique adaptée ?

Renaud DAVID - Nice

► **9h30 - 11h00** \_\_\_\_\_ Auditorium Pasteur - Niveau 1

☑ **※DPC1 - JPPA02 - Trouble dépressif avec caractéristiques psychotiques de la personne âgée : approches cliniques et psychopharmacologiques actuelles**

Président : Frédéric LIMOSIN, Issy-les-Moulineaux

✓ **JPPA02A** - Pourquoi les symptômes psychotiques sont-ils plus fréquents dans le trouble dépressif chez la personne âgée ?

Benjamin CALVET - Limoges

✓ **JPPA02B** - Dépression du sujet âgé et comorbidités

Aude MANETTI - Paris

✓ **JPPA02C** - Prise en charge psychopharmacologique de la dépression à caractéristique psychotique de la personne âgée

Alexis LEPETIT - Villeurbanne

► **11h00 - 12h00** • **Conférence**  \_\_\_\_\_ Auditorium Lumière - Niveau 1

☑ **C3 - Méditation pleine conscience (Mindfulness) et santé mentale : apports complémentaires de la phénoménologie, de la clinique et des neurosciences**

Président : Yves SARFATI - Paris

Conférencier : Antoine LUTZ - Lyon

► **12h15 - 13h45** \_\_\_\_\_ Auditorium Pasteur - Niveau 1

☑ **※DPC1 - JPPA03 - Personality, behavior and neural networks in healthy subjects and Alzheimer's disease**

Président : Jean-Michel DOREY - Bron

✓ **JPPA03A** - The "Big-Five" brain: new data on the neuro-anatomical basis of human personality

Luca PASSAMONTI - Cambridge



✓ **JPPA03B** - Links between personality and behavioral troubles in Alzheimer's disease: results from the PACO study

Isabelle ROUCH - Saint-Etienne

✓ **JPPA03C** - Is regional brain volume predictive of behavioral troubles in Alzheimer's disease: Results from PACO study

Nawéle BOUBLAY - Villeurbanne

► **13h45 - 14h45** • **Conférence**  \_\_\_\_\_ *Auditorium Lumière - Niveau -1*

☑ **C4 - Totem ou tabou, quelle place pour le cannabis en France ? Éléments de réflexion sur une question sociale et de santé publique**

Président : Michel REYNAUD - Villejuif

Conférencier : François BECK - Paris

► **15h00 - 16h30** \_\_\_\_\_ *Auditorium Pasteur - Niveau 1*

☑ **✳DPC1 - JPPA04 - Éthique et respect des droits de la personne âgée hospitalisée**

Président : Mathieu LACAMBRE - Montpellier

✓ **JPPA04A** - Liberté d'aller et venir et sécurité : tension dans la hiérarchie des normes ?

Cécile HANON - Issy-les-Moulineaux

✓ **JPPA04B** - Double stigmatisation en psychiatrie de la personne âgée

Pierre VANDEL - Besançon

✓ **JPPA04C** - Le respect des droits du patient âgé : qualité du consentement

Christophe ARBUS - Toulouse

---

## Samedi 2 décembre 2017

► **8h00 - 9h30** \_\_\_\_\_ *Auditorium Pasteur - Niveau 1*

☑ **✳DPC1 - JPPA05 - Equipe mobile en psychiatrie de la personne âgée et en psychogériatrie : actualités et innovations**

Président : Alexis LEPETIT - Villeurbanne

✓ **JPPA05A** - Les équipes mobiles de psychiatrie de la personne âgée : états des lieux et perspectives

Pierre LAVAUD - Issy-les-Moulineaux

✓ **JPPA05B** - Accompagnement infirmier en situations de soins complexes : prise en charge de l'opposition et de l'agressivité pendant les soins de nursing

Samira TOLBA - Villeurbanne

✓ **JPPA05C** - Les dynamiques des interventions familiales à domicile dans le cadre de la guidance familiale gérontopsychiatrique

Marianne LUCAS-NAVARRO - Lyon

► **9h30 - 11h00** \_\_\_\_\_ Auditorium Pasteur - Niveau 1

☑ **※DPC1 - JPPA06 - Facteurs prédictifs et facteurs de risque des troubles de l'humeur du sujet âgé**

Président : Pierre VANDEL - Besançon

✓ JPPA06A - Facteurs prédictifs de réponse aux antidépresseurs chez le sujet âgé  
Caroline MASSE - Besançon

✓ JPPA06B - Facteurs de risque et de protection de suicide chez le sujet âgé.

Quelle prévention ?

Elisabeth TERUEL - Issy-les-Moulineaux

✓ JPPA06C - Repérage de syndrome démentiel chez le patient âgé bipolaire. Peut-on prévenir ?

Jean-Marc TALON - Saint-Rémy



► **11h00 - 12h00 • Conférence** \_\_\_\_\_ Auditorium Lumière - Niveau -1

☑ **C5 - Table ronde : Les coulisses du tournage de « 12 jours », film réalisé par Raymond DEPARDON, tourné au Centre Hospitalier Le Vinatier, à Bron et présenté au Festival de Cannes 2017 (hors compétition) - Sortie en salle le mercredi 29 novembre 2017**

Marion PRIMEVERT - Magistrat - Paris / Natalie GILOUX - Psychiatre - Bron

► **12h00 - 13h00 • Déjeuner libre - Visite de l'exposition** \_\_\_\_\_ Espace Forum - Niveau -2

► **13h00 - 14h30** \_\_\_\_\_ Auditorium Pasteur - Niveau 1

☑ **※DPC1 - JPPA07 - L'attachement, du « berceau jusqu'à la tombe » : continuité ou discontinuité d'un parcours ?**

Président : Jean-Marc TALON - Saint-Rémy

✓ JPPA07A - Les besoins d'attachement de l'enfance à la vie adulte

Lauriane VULLIEZ - Besançon

✓ JPPA07B - Spécificité de l'attachement dans la vieillesse ?

Magalie BONNET - Besançon

✓ JPPA07C - Attachement et désir de mort chez la personne âgée

Aurélien CHOPARD-DIT-JEAN - Besançon

► **14h45 - 16h15** \_\_\_\_\_ Auditorium Pasteur - Niveau 1

☑ **※DPC1 - JPPA08 - Pathologie psychiatrique ou neurologique ? Comment avancer dans le diagnostic ?**

Président : Antoine DEL CUL - Paris

✓ JPPA08A - Les présentations psychiatriques des pathologies neurologiques : un nouveau champ de connaissance  
Carole AZUAR - Paris

✓ JPPA08B - Apport du bilan neuropsychologique pour les pathologies neuropsychiatriques  
Aurélien FUNKIEWIEZ-GUIGNEBERT - Paris

✓ JPPA08C - Tableaux neurologiques en psychiatrie : frontière ou continuité ?

Adela IONITA - Garches

# Inscription JPPA



Les 2<sup>èmes</sup> Journées  
de Psychiatrie de la Personne Âgée

## Modalités de participation

### ↳ Tarif TTC (TVA 20 %)

✓ Droits d'inscription préférentiels pour les membres des Sociétés Savantes et Associations Partenaires du CFP et de la SF3PA (ex SPLF), liste disponible sur [www.congresfrançaispsychiatrie.org](http://www.congresfrançaispsychiatrie.org) (joindre justificatif) ou sur demande auprès de Carco.

Lyon - Cité - Centre de Congrès	Sur place
<b>1 journée PPA : samedi 2 décembre 2017</b>	
Non membre d'une Société Savante ou Association partenaire du CFP ou de la SF3PA (ex SPLF)	<input type="checkbox"/> 220 €
Membre d'une Société Savante ou Association Partenaire du CFP ou de la SF3PA (ex SPLF)	<input type="checkbox"/> 190 €
<b>2 journées PPA : vendredi 1<sup>er</sup> et 2 décembre 2017</b>	
Non membre d'une Société Savante ou Association partenaire du CFP ou de la SF3PA (ex SPLF)	<input type="checkbox"/> 340 €
Membre d'une Société Savante ou Association Partenaire du CFP ou de la SF3PA (ex SPLF)	<input type="checkbox"/> 300 €
<b>L'inscription au CFP2017 inclut celle des Journées de la Psychiatrie de la Personne Âgée (cf le bulletin d'inscription spécifique du congrès sur le site <a href="http://www.congresfrançaispsychiatrie.org">www.congresfrançaispsychiatrie.org</a>)</b>	

En partenariat avec l'ODPC-CNQSP  
Numéro de formation : 53 3509207 35  
Numéro DPC : 1587







## ► En France

### ► Développement Professionnel Continu au CFP2017 et aux JPPA

✓ Inscription à un programme DPC sur le stand ODPC-CNQSP - n° 12 (voir plan p 10-11)

### ► Les sessions mentionnées comme DPC sont accessibles à tous les participants au Congrès.

✓ L'Organisme de DPC, Collège National pour la Qualité des Soins en Psychiatrie (CNQSP), propose 8 programmes de DPC en partenariat avec le Congrès Français de Psychiatrie.

✓ Ces programmes DPC comprennent deux étapes : une première étape d'apport de connaissance par la participation au Congrès Français de Psychiatrie et plus particulièrement à certaines sessions recommandées par les comités scientifiques de l'ODPC-CNQSP et du Congrès Français de Psychiatrie, spécifiques à chaque thème, puis, une seconde étape d'analyse des pratiques professionnelles. L'accomplissement de ces 2 étapes vous permet de valider vos obligations en matière de DPC.

### ✓ Les 2 étapes

### ► Étape 1 - Apport de connaissances : participation au Congrès Français de Psychiatrie ou aux Journées de Psychiatrie de la Personne Agée

✓ Références programmes DPC	
✖CFP 2017 : DPC 1 : Psychiatrie de la personne âgée : « réunir nos forces » - 15871700046-S1	
✖CFP 2017 : DPC 2 : Addictions : avec ou sans produits, de la prévention à la prise en charge - 15871700047-S1	
✖CFP 2017 : DPC 3 : Nouvelles stratégies thérapeutiques dans la prise en charge des troubles de l'humeur - 15871700048-S1	
✖CFP 2017 : DPC 4 : Enfants et adolescents : nouvelles prises en charge - 15871700049-S1	
✖CFP 2017 : DPC 5 : Prescription des psychotropes : croyances, AMM, iatrogénie... - 15871700050-S1	
✖CFP 2017 : DPC 6 : Rétablissement et Réhabilitation - 15871700051-S1	
✖CFP 2017 : DPC 7 : Les nouveaux outils numériques en psychiatrie - 15871700052-S1	
✖CFP 2017 : DPC 8 : Prise en charge des troubles psychiatriques liés au traumatisme (précarité, crise, attentat) - 15871700053-S1	
Descriptif du programme DPC	Programme de DPC en deux étapes : > Apport de connaissances : participation à la formation ci-dessus > Analyse des pratiques : audit clinique ciblé

> **Attention** : les communications provenant de l'industrie pharmaceutique ne peuvent être valorisées comme apport cognitif dans le cadre d'un programme DPC.



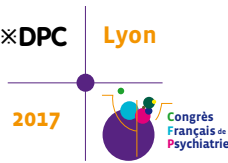

## ▶ **Étape 2 : Analyse des pratiques : audit clinique ciblé**

✓ A la suite du congrès, vous devrez mettre en pratique le ou les éléments que vous avez identifiés comme pertinents dans le cadre de votre exercice. Pour ce faire, un médecin de l'ODPC-CNQSP, vous accompagne à distance (par e-mail) tout au long du programme :

- Pour définir avec vous votre choix d'indicateur personnel et les actions qui s'y rattachent dans le respect des méthodes définies par la HAS
- Pour vous donner les informations nécessaires à la validation de votre programme.

## ▶ **L'inscription au Congrès Français de Psychiatrie est un préalable à l'inscription au programme de DPC.**

✓ Les inscriptions au programme de DPC sont à réaliser directement auprès de l'ODPC-CNQSP <http://www.odpc-cnqsp.org/programme.php>.

## ▶ **Modalités pratiques d'inscription et de prise en charge :**

✓ La **prise en charge** du programme incluant l'inscription au congrès et l'analyse des pratiques professionnelles permettant la validation des obligations de DPC **pour les hospitaliers** : le montant de l'inscription est pris en charge par votre établissement après accord préalable du service formation dans le cadre d'une convention de DPC.

✓ Pour les médecins libéraux : le montant de votre inscription vous est remboursé une fois votre programme de DPC achevé, dans la limite de votre budget disponible sur votre compte DPC ([www.mondpc.fr](http://www.mondpc.fr)).

## ▶ **Informations complémentaires**

- Site internet [www.odpc-cnqsp.org](http://www.odpc-cnqsp.org)
- Par mail à [eric.ducos@odpc-cnqsp.org](mailto:eric.ducos@odpc-cnqsp.org) ou [solene.cirodde@odpc-cnqsp.org](mailto:solene.cirodde@odpc-cnqsp.org)
- Par téléphone : 09 83 73 00 17
- Sur le stand de l'ODPC-CNQSP n°12 : Espace Forum - Niveau - 2 Cité Centre de Congrès



## ► En Europe

### ▢ Accréditation

Crédits points : 33

✓ Le Comité Européen d'Accréditation en Psychiatrie (EACIC, European Accreditation Committee in CNS) a octroyé 33 crédits CME au CFP2017

### ► HOW TO OBTAIN CME CREDITS

- ✓ Participants requesting CME credits are required to complete the online evaluation form on the EACIC website [www.eacic.eu](http://www.eacic.eu).
- ✓ Please follow the below steps to receive your CME Certificate.
  - › Go to the EACIC website [www.eacic.eu](http://www.eacic.eu)
  - › Click on the CME logo (in the blue bar on the right hand side of the webpage)
  - › Choose the option “I am already registered” or “I am not registered”
  - › Log on or register
  - › Choose the option 1 “I want to evaluate an accredited event”
  - › Choose the event for which you would like to receive CME credits
  - › Complete the online evaluation form
  - › Press “save”
  - › Your CME certificate will be automatically emailed to the address provided
- ✓ The deadline to complete the evaluation form is 2 February 2018.
  - *European Accreditation Committee in CNS (EACIC)*  
*Scientific secretariat: Dr Daniel Souery*  
*47, avenue Jacques Pastur | 1180 Brussels | Belgium*  
*Mobile phone number: +32 479987440*  
*E-mail: [eacic@ulb.ac.be](mailto:eacic@ulb.ac.be) | Website: [www.eacic.eu](http://www.eacic.eu)*

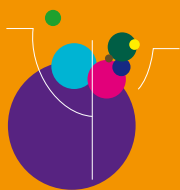

Parce qu'il est vital, particulièrement en début de carrière(s) de se rencontrer, d'échanger sur sa pratique, son expérience et ses idées, le Congrès Français de Psychiatrie et son comité « Jeunes Psychiatres » ont pensé à vous.

✓ Venez nous retrouver sur le «lounge des jeunes psychiatres», où l'AFFEP, l'AJPJA et le CJP seront présents : temps d'échanges et de discussions sur notre métier et son avenir, rencontres avec certains orateurs, informations sur l'AFFEP et l'AJPJA, sans oublier les blagues de Renaud, de Benjamin et de Louis, ainsi que les chocobons de Marion et de Aude. Tout un programme...

✓ Venez soutenir les internes finalistes de **180 Secondes pour Innover (180 SPI)** le **jeudi 30 novembre de 17h00 à 18h30** (Auditorium Lumière - Niveau -1). Vous pourrez participer au vote du public. Vous serez par ailleurs invités à participer **vendredi 1<sup>er</sup> décembre** aux symposia « L'internat réformé, réformer la psychiatrie ? » organisé par l'AFFEP de 9h15 à 10h45 et « La radicalisation religieuse : une affaire de psychiatrie ? » organisé par le Comité Jeunes Psychiatres de 15h00 à 16h30.

✓ Vous pouvez dès maintenant devenir followers du compte twitter @JeunesPsysCFP pour être informés en temps réel, en plus du programme et des annonces officielles, de tout ce qui vous sera proposé pendant ces trois jours.

✓ Au-delà du congrès, il vous sera proposé d'adhérer au groupe Facebook /JeunesPsychiatresCfp pour maintenir le contact et pouvoir partager tous types d'informations utiles, des formations proposées aux connaissances que chacun a de la psychiatrie dans sa région.

✓ Enfin, le CFP 2017 sera l'occasion de faire un point sur la 3<sup>ème</sup> école d'été en psychopharmacologie du CFP, qui a eu lieu en juin 2017.

✓ Le Comité Jeunes Psychiatres, l'AJPJA, l'AFFEP, la CLIP organisent 2 soirées pour les jeunes psychiatres le **jeudi 30 novembre** après la finale de 180SPI sur la Péniche la Marquise, 20 Quai Victor Augagneur, 69003 Lyon et le **vendredi 1<sup>er</sup> décembre** après les communications orales posters et publications au Mancanudo, 8 quai Claude Bernard, 69007 Lyon. Venez retirer les bracelets sésames pour entrer dans les établissements sur le lounge Jeunes Psychiatre.

A très bientôt au congrès 2017 !

>Le Comité Jeunes Psychiatres du CFP

Olivier ANDLAUER - Londres / Marion AZOULAY - Paris / Louis BINDLER - Nantes / Renaud DAVID - Nice /

Frédéric HAESEBAERT - Québec / Benjamin LAVIGNE - Limoges / Aude van EFFENTERRE - Paris



Vous trouverez plus d'information



Sur internet  
[www.ajpja.fr](http://www.ajpja.fr)  
[www.affep.fr](http://www.affep.fr)



Sur Facebook  
[www.facebook.com/AssoAJPJA/](http://www.facebook.com/AssoAJPJA/)

[www.facebook.com/AFFEP](http://www.facebook.com/AFFEP)



Sur Twitter  
[@AssoAJPJA](https://twitter.com/AssoAJPJA)  
[@AFFEPtweet](https://twitter.com/AFFEPtweet)

## Prix « meilleure publication francophone en psychiatrie de l'année »

### → Le Congrès Français de Psychiatrie souhaite favoriser la promotion des travaux de recherche de qualité en psychiatrie des pays francophones.

✓ Dans cette optique, le CFP s'associe à AVIESAN pour décerner 6 prix annuels récompensant les meilleures publications (dans une revue avec Comité de Lecture) de l'année.

✓ L'article doit avoir été référencé dans les banques de données PubMed et/ou Medline (donc publié, ou sous presse), de l'année (2016/2017), et n'avoir jamais été soumis à ce prix auparavant.

✓ Les candidats doivent être soit (1) des cliniciens juniors impliqués dans la santé mentale (interne, CCA, assistant, jeune psychiatre PH ou jeune psychologue,...), soit (2) des chercheurs dont la publication est en rapport direct avec la santé mentale.

✓ Les 3 meilleurs candidats juniors de chaque catégorie (clinicien/chercheur) seront invités au Congrès Français de Psychiatrie 2017 à Lyon. Les 6 lauréats effectueront une courte présentation relatant leur travail de recherche le **vendredi 1<sup>er</sup> décembre 2017 entre 17h10 et 18h40**.

✓ Les prix (3000 € pour les premiers, 2000 € pour les deuxièmes, 1000 € les troisièmes) seront officiellement décernés lors du Congrès Français de Psychiatrie, avant la Conférence 2017 le **mercredi 29 novembre de 18h00 à 18h15**.

✓ Rendez-vous sur [www.congresfrancaispsychiatrie.org](http://www.congresfrancaispsychiatrie.org) pour soumettre votre candidature en ligne pour le CFP 2018.

### ›Le Comité de sélection

Xavier BRIFFAULT / Philippe COURTET / Bruno FALISSARD / Raphaël GAILLARD / Philip GORWOOD / David GOURION / Luc MALLET / Maria MELCHIOR / Diane PURPER-OUAKIL / Guillaume VAIVA / Hélène VERDOUX / Pierre VIDAILHET

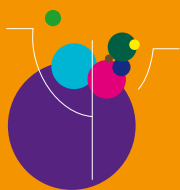

## Bourses

Le Congrès Français de Psychiatrie délivrera à Lyon en 2017

- ⇒ **7 bourses de 5.000 euros chacune, dont**
- **6 pour les psychiatres et internes en psychiatrie, et**
  - **1 pour toute personne travaillant dans le domaine de la recherche en santé mentale, et**
  - **sur le thème annuel du congrès : la psychiatrie en mouvement.**

✓ Le **Congrès Français de Psychiatrie** souhaite favoriser la recherche de qualité en psychiatrie des pays francophones.

✓ Dans cette optique, le CFP s'associe à AVIESAN (qui regroupe entre autres l'INSERM, le CNRS, le CEA, les CHRU et l'Institut Pasteur) pour proposer **6 bourses** finançant l'année recherche pour des psychiatres ou des internes en psychiatrie, et **1 bourse** pour tout étudiant travaillant dans la santé mentale. Ces sept bourses sont proposées pour des étudiants désirant effectuer un Master 2 pendant l'année universitaire 2017/2018.

✓ Les projets seront évalués par deux rapporteurs du comité de sélection, et les 7 projets sélectionnés par l'ensemble du comité de sélection seront annoncés au Congrès Français de Psychiatrie 2017 à Lyon.

✓ Les sept bourses sont de **5.000 euros chacune**, et seront officiellement délivrées lors du Congrès Français de Psychiatrie le **mercredi 29 novembre 2017 entre 18h00 et 18h15** lors de la cérémonie d'ouverture dans l'Auditorium Lumière - Niveau -1.

✓ Les candidats s'engagent à se désister en cas d'obtention d'un financement substantiel de leur année recherche par un autre organisme (type année recherche ou bourse FRM).

### Comité de sélection

Xavier BRIFFAULT

Philippe COURTET

Bruno FALISSARD

Raphaël GAILLARD

Philip GORWOOD

David GOURION

Luc MALLET

Maria MELCHIOR

Diane PURPER-OUAKIL

Guillaume VAIVA

Hélène VERDOUX

Pierre VIDAILHET

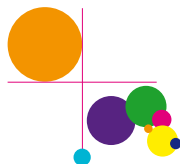

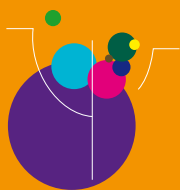

## Prix du meilleur poster



⇒ **Un prix du meilleur poster dans les catégories ( Addictions • Biologie, Physiopathologie, Recherche • Clinique • Enfants et adolescents • Psychiatrie et société • Thérapeutiques )**

sera décerné à l'issue du poster tour du **jeudi 30 novembre de 12h00 à 13h00** (invitation au CFP 2018 à Nantes du 28 novembre au 1<sup>er</sup> décembre 2018), présentation orale de 3 mn des 10 meilleurs devant un jury dédié à la thématique. Les résultats seront communiqués **jeudi 30 novembre après 17h00**.

✓ **Nouveau** : Un prix meilleur poster **Psychiatrie de la Personne Âgée** sera décerné lors du poster tour qui aura lieu le **vendredi 1<sup>er</sup> décembre de 12h00 à 12h30**. Les résultats seront communiqués à l'issue de la délibération du jury.

✓ Les premiers auteurs des 7 meilleurs posters présenteront leur travail le **vendredi 1<sup>er</sup> décembre 2017 de 17h10 à 18h40**. Cette session sera présidée par Nidal NABHAN ABOU et Marc-Antoine CROCO, membres du bureau du CFP, coordonnateurs des posters tours et de la session communication orale.

✓ Tous les auteurs des posters sélectionnés devront prévoir 3 diapositives de présentation, tous étant susceptibles d'être retenus. La présentation ne devra pas excéder les **3 minutes**.

✓ La présentation orale du poster est un pré-requis à l'obtention du prix. En cas d'absence de l'auteur principal (ou de l'un des signataires), lors de la session de communication orale, le prix sera décerné au poster arrivé en 2<sup>ème</sup> position dans le choix du jury, et ainsi de suite.

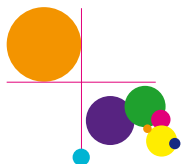

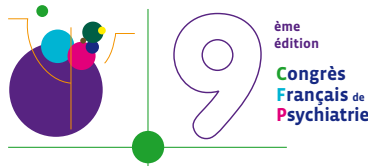

## ▶ Sociétés Savantes et Associations Partenaires

Vous êtes membre d'une des Sociétés Savantes ou des Associations Partenaires dont la liste figure ci-dessous, vous bénéficiez de droits d'inscription à tarif préférentiel. Il est impératif pour que votre demande soit prise en compte de joindre le nom de celle-ci et le justificatif d'adhésion.

- ✓ **ACESM** | Association Corse : Equilibre et Santé Mentale | Fabrice SISCO
- ✓ **AEMP** | Association des Équipes Mobiles en Psychiatrie | Vincent GARCIN
- ✓ **AESP** | Association pour l'Enseignement de la Sémiologie Psychiatrique | Pierre Alexis GEOFFROY - Ali AMAD
- ✓ **AFEEPAB** | Association Française pour l'Etude et l'Enseignement de la Psychophysiologie et du Biofeedback | Olivier PALLANCA
- ✓ **AFERTP** | Association Française d'Etude et de Recherche sur les Troubles de la Personnalité | Odile PLAISANT
- ✓ **AFERUP** | Association Francophone pour l'Étude et la Recherche sur les Urgences Psychiatriques | Laurent SCHMITT
- ✓ **AFEPF** | Association Française Fédérative des Étudiants en Psychiatrie | Audrey FONTAINE
- ✓ **AFMP** | Association Franco-Maghrébine de Psychiatrie | Dalila BENMESSAOUD
- ✓ **AFORCUMP-SFP** | Association de FORMation et de Recherche des Cellules d'Urgence Médico-Psychologiques - Société Française de Psychotraumatologie | Louis JEHÉL
- ✓ **AFP** | Association Française de Psychiatrie | Jean-Yves COZIC
- ✓ **AFPBN** | Association Française de Psychiatrie Biologique et Neuropsychopharmacologique | Emmanuel HAFFEN
- ✓ **AFPEP-SNPP** | Association Française des Psychiatres d'Exercice Privé | Patrice CHARBIT - Elie WINTER
- ✓ **AFPS** | Association Française de Psychiatrie Sociale | Rachid BENNEGADI
- ✓ **AFRC** | Association Francophone de Remédiation Cognitive | Nicolas FRANCK
- ✓ **AFSCC** | Association Francophone pour une Science Comportementale Contextuelle | Jean-Christophe SEZNEC
- ✓ **AFTAD** | Association Française des Troubles Anxieux et de la Dépression | Antoine PELISSOLO
- ✓ **AFTCC** | Association Française de Thérapie Comportementale et Cognitive | Stéphane RUSINEK



- ✓ **AIEP** | Association Internationale d'Ethno-Psychanalyse | Marie-Rose MORO
- ✓ **AJPJA** | Association des Jeunes Psychiatres et Jeunes Addictologues | Marine LARDINOIS
- ✓ **AMRP** | Association pour la Méthodologie de la Recherche en Psychiatrie | Patrick HARDY
- ✓ **ANHPP** | Association Nationale des Hospitaliers Pharmaciens et Psychiatres | Guillaume AIRAGNES
- ✓ **ANPCME** | Association Nationale des Psychiatres présidents et vice-Présidents de Commissions Médicales d'Établissement des centres hospitaliers | Marie-Noëlle PETIT
- ✓ **ANPSSSM** | Association Nationale pour la Promotion des Soins Somatiques en Santé Mentale | Nabil HALLOUCHE
- ✓ **APEP** | Association Psychanalyse et Psychothérapies | Daniel WIDLÖCHER - Alain BRACONNIER
- ✓ **APFHEY** | Association Pour la Fondation Henri Ey | Robert-Michel PALEM
- ✓ **AREPTA** | Association REgionale pour une PsychoThérapie Active | Pierre JEANNE JULIEN - Wilfrid MARTINEAU
- ✓ **ARFIPEA** | Association de Recherche, de Formation et d'Information en Psychiatrie de l'Enfant et de l'Adolescent | Manuel BOUVARD
- ✓ **ARSPG** | Association de Recherche et de Soutien de soins en Psychiatrie Générale | Charles-Siegfried PERETTI
- ✓ **ASPS** | Association Scientifique des Psychiatres de Secteur | Annie CHABAUD
- ✓ **Association EMDR France** | Martin TBOUL - Emmanuel AUGERAUD - Jenny Ann RYDBERG
- ✓ **Association Françoise et Eugène Minkowski - Centre Minkowska** | Rachid BENNEGADI - Christophe PARIS
- ✓ **ASUR-PSY** | Association SUD de Recherche en PSYchiatrie | Bruno GIORDANA - Raoul BELZEAUX
- ✓ **CCRP** | Clinique Contemporaine et Recherche en Psychiatrie | Luc MALLET
- ✓ **CFRP** | Comité Français pour la Réhabilitation Psycho-sociale | Elisabeth GIRAUD-BARO
- ✓ **CNASM** | Centre National Audiovisuel en Santé Mentale | Alain BOUVAREL
- ✓ **CNQSP** | Collège National pour la Qualité des Soins en Psychiatrie | Emmanuelle CORRUBLE - Sylvie PERON - Maurice BENSOUSSAN
- ✓ **CPNLF** | Congrès de Psychiatrie et de Neurologie de Langue Française | Pierre THOMAS
- ✓ **CRÉA** | Cercle de Recherche et d'Étude de l'Anxiété | Dominique SERVANT
- ✓ **CREATIP** | Cercle de Recherche et d'Études Appliquées à la Thérapie Interpersonnelle | Frédéric KOCHMAN
- ✓ **CRED** | Collectif de Recherches et d'Études sur la Dépression | David GOURION
- ✓ **CREHEY** | Cercle de Recherche et d'Édition Henri EY | Patrice BELZEAUX



- ✓ **F2RSM Psy Hauts-de-France** | Fédération Régionale de Recherche en Santé Mentale Hauts-de-France | [Martine LEFEBVRE](#) - [Pierre THOMAS](#)
- ✓ **FERREPSY** | Fédération Régionale de REcherche en PSYchiatry et santé mentale | [François OLIVIER](#) - [Christophe ARBUS](#)
- ✓ **FFA** | Fédération Française d'Addictologie | [Amine BENYAMINA](#)
- ✓ **FFAB** | Fédération Française Anorexie Boulimie (ex AFDAS-TCA) | [Philip GORWOOD](#)
- ✓ **FFCRIAIVS** | Fédération Française des Centres Ressources pour les Intervenants auprès des Auteurs de Violences Sexuelles | [Mathieu LACAMBRE](#)
- ✓ **FFP-CNPP** | Fédération Française de Psychiatrie | [Jean-Jacques BONAMOUR DU TARTRE](#)
- ✓ **FHP-Psy** | Fédération Hospitalière Privée - Psychiatrie | [Olivier DREVON](#)
- ✓ **Fondation FondaMental** | Fondation de recherche et de soins en santé mentale | [Marion LEBOYER](#)
- ✓ **Fondation Pierre Deniker** | [Raphaël GAILLARD](#)
- ✓ **FSEF** | Fondation Santé des Etudiants de France | [Philippe LESIEUR](#)
- ✓ **FTSLU** | Fédération Trauma - Suicide - Liaison - Urgence | [Jean-Jacques CHAVAGNAT](#)
- ✓ **GEPS** | Groupement d'Étude et de Prévention du Suicide | [Michel WALTER](#)
- ✓ **GFEP** | Groupe Français d'Epidémiologie Psychiatrique | [Jean-Louis TERRA](#)
- ✓ **GICIPI** | Groupe d'Investigateurs Cliniciens Indépendants pour des études Pivotales de qualité | [Joël GAILLEDREAU](#)
- ✓ **GPLR** | Groupement des Psychiatres Libéraux Rhône-Alpes | [Agnès OELSNER](#)
- ✓ **IFTIP** | Institut de Formations aux Thérapies InterPersonnelles | [Nicolas NEVEUX](#)
- ✓ **Institut de Psychiatrie/GDR3557** | [Marie-Odile KREBS](#)
- ✓ **Le Petit REPP** | Réseau d'Études des Pratiques en Psychiatrie | [Éric LESUR](#)
- ✓ **L'évolution psychiatrique** | [Yves THORET](#)
- ✓ **ODPC-CNQSP** | Organisme de Développement Professionnel Continu - Collège National pour la Qualité des Soins en Psychiatrie | [Anne DANION](#) - [Frédéric CHAPELLE](#) - [Nadine BAZIN](#)
- ✓ **PRÉPSY** | [Guy GOZLAN](#)
- ✓ **PSYGÉ** | Association pour la promotion de la défense de la psychiatrie à l'hôpital général | [Rachel BOCHER](#) - [Marc GROHENS](#)
- ✓ **Section TDAH de l'AFPBN** | Section Trouble du Déficit de l'Attention avec ou sans Hyperactivité | [Manuel BOUVARD](#)
- ✓ **SF3PA (ex SPLF)** | Société Francophone de Psychogériatrie et de Psychiatrie de la Personne Âgée | [Pierre VANDEL](#)
- ✓ **SFAP** | Société Franco-Algérienne de Psychiatrie | [Mohammed TALEB](#)
- ✓ **SFETD** | Société Française d'Étude et de Traitement de la Douleur | [Didier BOUHASSIRA](#)

- ✓ **SFPEADA** | Société Française de Psychiatrie de l'Enfant et de l'Adolescent & Disciplines Associées | **Daniel MARCELLI**
- ✓ **SFPO** | Société Française de PsychoOncologie | **Sarah DAUCHY**
- ✓ **SFRMS** | Société Française de Recherche et Médecine du Sommeil | **Jean-Claude MEURICE**
- ✓ **SFRP** | Société Française de Relaxation Psychothérapique | **Christophe PEUGNET**
- ✓ **SFRSRP** | Société Française de Recherche sur les Soins de Réadaptation en Psychiatrie | **Pascal CACOT**
- ✓ **SIP** | Société de l'Information Psychiatrique | **Gisèle APTER**
- ✓ **SIPE-AT** | Société Internationale de Psychopathologie de l'Expression et d'Art-Thérapie | **Laurent SCHMITT**
- ✓ **SMAO** | Santé Mentale en Afrique de l'Ouest | **William ALARCON**
- ✓ **SMF** | Société Marcé Francophone | **Dominique DALLAY**
- ✓ **SMF** | Santé Mentale France | **Jacques MARESCAUX**
- ✓ **SMP** | Société Maghrébine de Psychiatrie | **Béchir BEN HADJ ALI**
- ✓ **SMP** | Société Médico-Psychologique | **François PETITJEAN**
- ✓ **SNPO** | Société de Neuro-Psychiatrie de l'Ouest | **Dominique DRAPIER**
- ✓ **Société de Psychologie Médicale et de Psychiatrie de Liaison** | **Cédric LEMOGNE**
- ✓ **SPCA** | Société de Psychiatrie de Champagne-Ardenne | **Pierre FARADONI**
- ✓ **SPCDN** | Société de Phénoménologie Clinique et de Daseinsanalyse de Nice | **Dominique PRINGUEY**
- ✓ **SPE** | Société de Psychiatrie de l'Est | **Anne DANION-GRILLIAT**
- ✓ **SPPPM** | Société de Psychiatrie, de Pédopsychiatrie et de Psychologie de la Méditerranée | **Frédéric JOVER**
- ✓ **STEP section de l'AFPBN** | Stimulation Transcrânienne En Psychiatrie | **Emmanuel POULET**
- ✓ **TéraPsy** | Pour la promotion de la psychiatrie et de ses outils | **Yann QUINTILLA**
- ✓ **URCMA** | Unité de Recherche sur les Comportements et Mouvements Anormaux | **Philippe COUBES**
- ✓ **WAIMH** | World Association for Infant Mental Health - section francophone | **Pierre DELION - Michel DUGNAT**



Avec la participation de

- ✓ **ASCODOCPSY** | **Marie-Noëlle PETIT**
- ✓ **CCOMS** | Centre Collaboratif OMS | **Jean-Luc ROELANDT**

En collaboration avec :

- ✓ **EPA** | European Psychiatric Association | **Philip GORWOOD - Patrice BOYER**
- ✓ **AVIESAN** | Alliance pour les sciences de la vie et de la santé | **André SYROTA**

► Organisation

Carco - 6 Cité Paradis - 75010 Paris  
Tél : 01 55 43 20 00 - carco@carco.fr

► Lieu du congrès

✓ Cité - Centre de Congrès - 50 Quai Charles de Gaulle - 69006 Lyon • Niveau -2 • Niveau -1 • Hall Terreaux • Niveau 0 • Niveau 1 • Niveau 2

✓ Vestiaire • Hall Terreaux - Niveau 0

✓ Accueil des participants pré-inscrits et nouvelles inscriptions • Hall Terreaux - Niveau 0

► Horaires d'ouverture du congrès et de l'exposition

Mercredi 29 novembre 9h00 - 19h15

Jedi 30 novembre 8h00 - 18h30

Vendredi 1<sup>er</sup> décembre 8h00 - 18h45

Samedi 2 décembre 8h00 - 16h15

► Langue • Français

► Accès

☑ Transports en commun

Pour faciliter votre accès au Centre de Congrès de Lyon

The map shows the location of the Centre de Congrès de Lyon (50 Quai Charles de Gaulle) relative to the Rhône river, the Parc de la tête d'Or, and various transport hubs. Key locations marked include Musée d'Art Contemporain, Gare Part-Dieu, Gare Jean Macé, Gare Bellecour, Gare Grange-Blanche, and Cité Internationale Transbordeur. Transport lines C1, C2, C4, C5, and C26 are indicated with their respective routes and frequencies.

Au départ de	Ligne	Fréquence en semaine* de 7h00 à 20h00
Part-Dieu - Vivier Merle	C 1	Un bus toutes les 3 à 5 minutes
	2	
Jean Macé	C 4	Un bus toutes les 10 minutes
Bellecour	C 5	Un bus toutes les 8 à 10 minutes
Grange-Blanche	C 26	Un bus toutes les 10 minutes

\* Merci de consulter les horaires pour les périodes après 20h00 et week-ends. ALLO TCL 04 26 10 12 12 www.tcl.fr

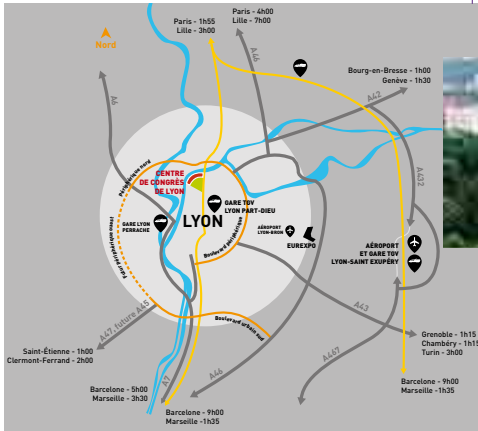

### ☑ Accés routiers

- ✓ Périphérique Nord - sortie Porte de Saint Clair
- ✓ Coordonnées GPS : Latitude : 45.7851676 - Longitude : 4.8528885
- ✓ À 1h30 de Genève, 3h de Turin, 4h de Paris, 4h30 de Milan, 5h de Barcelone

### ☑ Les gares

- ✓ À 10 mn de la gare TGV de la Part-Dieu
- ✓ À 15 mn de la gare de Perrache (Entre Lyon et Paris, un TGV toutes les 30 mn en période de pointe)
- ✓ En TGV : à 2h de Paris, 1h30 de Marseille, 4h de Bruxelles

### ☑ Aéroport Lyon Saint-Exupéry

- ✓ 27 villes françaises reliées par des vols réguliers quotidiens
- ✓ 43 vols internationaux réguliers
- ✓ Un Hub low-cost Easy Jet avec de nombreux vols quotidiens
- ✓ Liaison directe en Tram express entre l'aéroport et la Gare de la Part Dieu.

### ► Avion • Code identifiant : 29849AF

Nom de l'événement : CONGRÈS FRANÇAIS DE PSYCHIATRIE - 9<sup>ème</sup> édition

Validité du 24 novembre 2017 au 07 décembre 2017.

Des réductions sont appliquées sur une très large gamme de tarifs dans toutes les classes de transport (Espace Première, Espace Affaires, Tempo) sur l'ensemble des vols Air France du monde. Pour obtenir les tarifs préférentiels consentis pour cet événement connectez-vous sur : [www.airfranceklm-globalmeetings.com](http://www.airfranceklm-globalmeetings.com) ou par le lien internet de cet événement. Vous devez garder ce présent document de la manifestation comme justificatif. Il peut vous être demandé de justifier l'utilisation du tarif consenti à tout moment de votre voyage. Pour connaître votre agence Air France la plus proche, consultez : [www.airfrance.com](http://www.airfrance.com)



► **Horaires d'ouverture du bureau des inscriptions**

**Mercredi 29 novembre** 7h30 - 19h30

**Judi 30 novembre** 7h30 - 19h30

**Vendredi 1<sup>er</sup> décembre** 7h30 - 20h00

**Samedi 2 décembre** 7h30 - 15h30

Les documents du congrès (badge, pochette, programme, certificat de présence) seront remis aux personnes pré-inscrites sur présentation de leur courrier individuel de confirmation d'inscription.

Droits d'inscription préférentiels pour les membres des Sociétés Savantes et Associations Partenaires (liste pages 104-107) (*joindre justificatif d'adhésion à l'association choisie - attestation de mise à jour de cotisation par exemple*)

► **Tarif des inscriptions sur place**

Tarif TTC (TVA : 20 %)	Totalité du congrès	Judi 30 novembre ou Vendredi 1 <sup>er</sup> décembre 2017
Non-membres des Sociétés Savantes et Associations Partenaires	630 €	415 €
Membres des Sociétés Savantes et Associations Partenaires	450 €	310 €
Psychologues <sup>1*</sup> , Cadres de santé <sup>1*</sup> , Infirmiers <sup>1*</sup> , Assistantes sociales <sup>1*</sup>	300 €	210 €
Étudiants <sup>2*</sup> , Internes non adhérents à l'AFFEP <sup>2*</sup> , Jeunes psychiatres <sup>3*</sup> et jeunes addictologues <sup>3*</sup> adhérents à l'AJPJA et/ou à l'AESP, Retraités <sup>4*</sup> , Chercheurs <sup>5*</sup>	315 €	215 €
Jeunes psychiatres <sup>3*</sup> et jeunes addictologues <sup>3*</sup> non adhérents à l'AJPJA	450 €	310 €
Internes en psychiatrie adhérents à l'AFFEP <sup>6*</sup>	150 €	110 €
Cours EPA Academia CME <i>jeudi 30 novembre 14h45/17h45</i> (gratuit pour les internes adhérents à l'AFFEP <sup>6*</sup> )	50 €	50 €

**\* Justificatif à joindre pour valider le tarif :**

**1\*•Psychologues, Cadres de santé, Infirmiers, Assistante sociale :** *une lettre de votre employeur portant mention de votre fonction pour les salariés OU la photocopie de votre carte professionnelle pour les libéraux*

**2\*•Étudiants de moins de 28 ans, Internes non adhérents à l'AFFEP :** *la copie de la carte d'étudiant*

*2016-2017 ou 2017-2018*

**3\*•Jeunes psychiatres et addictologues (Diplôme + 7 ans) :** *justificatif de l'obtention du diplôme de DES/DESC/capacité si pas adhérent à l'AJPIA (copie de l'attestation de validation du diplôme délivrée par votre faculté) ou justificatif de l'AJPIA ou de l'AESP si adhérent (cotisation à jour)*

**4\*•Retraités :** *une photocopie d'un document attestant votre qualité de retraité OU d'une pièce d'identité avec votre date de naissance*

**5\*•Chercheurs :** *une lettre de votre directeur de laboratoire attestant votre qualité de chercheur*

**6\*•Internes en psychiatrie adhérents à l'AFFEP :** *la copie de la carte étudiant 2017-2018 et le justificatif adhérent à l'AFFEP obligatoire ([www.affep.fr/association/devenir-membre-de-l-affep](http://www.affep.fr/association/devenir-membre-de-l-affep))*

• Paiement par chèque, carte bancaire (hors American Express) et espèces

• Règlement administratif et/ou ordre de mission ne seront pas acceptés.

NB : *l'inscription au Forum des Associations mercredi 29 novembre de 9h00 à 18h00 et le samedi 2 décembre de 14h00 à 16h00 est obligatoire et gratuite (cf bulletin d'inscription au Forum des Associations sur le site : [www.congresfrançaispsychiatrie.org](http://www.congresfrançaispsychiatrie.org)). L'inscription à la journée du CLO de 9h00 à 17h00 le samedi 2 décembre est gratuite avec inscription obligatoire. Ces inscriptions ne sont pas nécessaires si vous êtes inscrits au Congrès Français de Psychiatrie.*

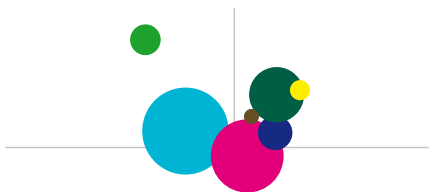

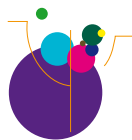

En partenariat avec le ODPC-CNQSP  
Numéro de formation : 53 3509207 35  
Numéro DPC : 1587

Inscription à un programme DPC sur le stand ODPC-CNQSP - n° 12  
Espace Forum (voir plan p 10-11)

#### ► Orateurs

- ✓ Un accueil spécifique est prévu pour les orateurs au niveau 0.
- ✓ La preview est installée Foyer Lumière au niveau -1.
- ✓ Une équipe technique est à disposition des intervenants en salle de Preview :  
Mercredi 29 novembre 7h30 - 19h30 / Jeudi 30 novembre 7h30 - 19h30  
Vendredi 1<sup>er</sup> décembre 7h30 - 19h30 / Samedi 2 décembre 7h30 - 15h00
- ✓ Seules les présentations sur Powerpoint sont acceptées, sur tout support informatique.

Le badge est obligatoire pour déposer les présentations.

**Attention :** toutes les présentations doivent être précédées d'une diapositive « conflits d'intérêt ».

- ✓ Pour toute question ou problème, contacter Nathalie ISABELLE : 06 07 32 55 04

#### ► Accès et circulation dans le congrès

- ✓ Le plan Vigipirate est toujours en vigueur. Un contrôle portique et fouille est mis en place à l'entrée du Hall Terreaux de la Cité. Nous vous conseillons de prendre en considération cette contrainte qui risque de retarder l'accès au Congrès.
- ✓ Pour des raisons de sécurité, le port du badge est obligatoire pour accéder au site du Congrès.
- ✓ L'accès aux sessions scientifiques est obligatoirement soumis à la présentation du badge congressiste.
- ✓ Les badges sont munis d'un code barre et devront être scannés à l'entrée des salles de conférence pour valider l'autorisation d'accès à la session.
- ✓ Les badges perdus ou oubliés ne seront pas réédités. Cela ferait l'objet d'une nouvelle inscription.

#### ► Restauration

- ✓ Les badges sont munis d'un code barre donnant droit à un sandwich, un fruit et une bouteille d'eau les jeudi et vendredi. Les badges seront scannés à l'entrée du point de distribution.
- ✓ Les partenaires exposants du congrès accueilleront les participants pendant les pauses dans l'espace Forum au niveau -2.

#### ► Wifi

Nom de réseau : CFP2017





# Comités

2017



## ▣ Comité Scientifique

• Charles ALEZRAH, Perpignan • Henri-Jean AUBIN, Villejuif • Marc AURIACOMBE, Bordeaux • Jean-Michel AZORIN, Marseille • Renaud de BEAUREPAIRE, Villejuif • Rachid BENNEGADI, Paris • Frank BELLIVIER, Paris • Amine BENYAMINA, Villejuif • Thierry BOUGEROL, Grenoble • Jean-Philippe BOULENGER, Montpellier • Olivier CANCEIL, Paris • Silla CONSOLI, Paris • Maurice CORCOS, Paris • Bernard CORDIER, Suresnes • Philippe COURTET, Montpellier • Roland DARDENNES, Paris • Patrick DELBROUK, Saint-Nazaire • Sonia DOLLFUS, Caen • Bruno FALISSARD, Paris • Philippe FOSSATI, Paris • Nicolas FRANCK, Lyon • Julien-Daniel GUEIFI, Paris • Michel HAMON, Paris • Roland JOUVENT, Paris • Christophe LANÇON, Marseille • Michel LEJOYEUX, Paris • Philippe LESIEUR, Paris • Pierre-Michel LLORCA, Clermont-Ferrand • Jean-Luc MARTINOT, Orsay • Jean-Albert MEYNARD, La Rochelle • Jean-Paul MIALET, Paris • Bruno MILLET, Paris • Christine MIRABEL-SARRON, Paris • Marie-Rose MORO, Paris • Marie-Christine MOUREN, Paris • Bernard PACHOUD, Paris • Antoine PELISSOLO, Créteil • François POINSO, Marseille • Dominique PRINGUEY, Nice • Jean-Luc ROELANDT, Lille • Jean-Claude SAMUELIAN, Marseille • Anne-Laure SIMMONOT, Boulogne-Billancourt • Pierre THOMAS, Lille • Florence THIBAUT, Paris • Marie TOURNIER, Bordeaux • Guillaume VAIVA, Lille • Michel WALTER, Brest

## ▣ Comité National

• Mocrane ABBAR, Nîmes • Thierry d'AMATO, Lyon • Uttam BARUA, Paris • Thierry BAUBET, Bobigny • Christiane de BEAUREPAIRE, Fresnes • Michel BENOIT, Nice • Thierry BOTTAÏ, Martigues • Manuel BOUVARD, Bordeaux • Pascal CACOT, Paris • Jean-Pierre CLÉMENT, Limoges • David COHEN, Paris • Jean-Pierre DAULOUÈDE, Bayonne • Pascal DELAMILLIEURE, Caen • Olivier DUBOIS, Saujon • Michel FARUCH, Toulouse • Martine FLAMENT, Paris • Christian GAY, Paris • Elisabeth GIRAUD-BARO, Grenoble • Yvan HALIMI, La Roche-sur-Yon • Nora HAMDANI, Créteil • Patrick HARDY, Le Kremlin-Bicêtre • Jean-Michel HAVET, Reims • Pascale JOLLIET, Nantes • Jean-Pierre KHAN, Nancy • Bernard LACHAUX, Villejuif • Béatrice LAFFY-BEAUFILS, Issy-les-Moulineaux • Olivier LEHEMBRE, Valenciennes • Patrick LEMOINE, Lyon • Denis MAQUET, Paris • Michèle MAURY, Montpellier • Jean NAUDIN, Marseille •



Annie NAVARRE-COULAUD, Dieppe • Jean-Paul ORTH, Monaco • Jean-Claude PENOCHET, Montpellier • Nathalie PRIETO, Lyon • Philippe RAYMONDET, Toulon • Christophe RECASENS, Limeil-Brévannes • Philippe ROBERT, Nice • Laurent SCHMITT, Toulouse • Franck SCHURHOFF, Créteil • Jean-Louis SENON, Poitiers • Norbert SKURNIK, Paris • Christian SPADONE, Paris • Olivier TAÏEB, Bobigny • Marie-Noëlle VACHERON, Paris • Jean-Luc VENISSE, Nantes • Hélène VERDOUX, Bordeaux • Gilles VIDON, Saint-Maurice • Lionel WAINTRAUB, Paris • Daniel ZAGURY, Ville-Evrard

### ▶ Comité de Parrainage International

• Marc ANSSEAU, Liège, Belgique • Charles BADDOURA, Beyrouth, Liban • Pierre BAUMANN, Lausanne, Suisse • Béchir BEN HADJ ALI, Sousse, Tunisie • Pierre BLIER, Ottawa, Canada • Riadh BOUZID, Nabeul, Tunisie • Jacques BRADWEJN, Ottawa, Canada • Luis CABALLERO, Madrid, Espagne • Kolou DASSA, Lomé, Togo • Koen DEMYTTENAERE, Louvain, Belgique • Vincent DUBOIS, Bruxelles, Belgique • Saïda DOUKI-DEDIEU, Tunis, Tunisie • Prosper GANDAHO, Parakou, Bénin • Guy GOODWIN, Oxford, Royaume-Uni • Patrick Mc GORRY, Melbourne, Australie • Jean-Marc GUILÉ, Montréal, Canada • Ulrich HEGERL, Leipzig, Allemagne • Luigi JANIRI, Rome, Italie • Farid KACHA, Alger, Algérie • Nadia KADRI, Casablanca, Maroc • David KINGDON, Southampton, Royaume-Uni • Drissa KONÉ, Abidjan, Côte d'Ivoire • Jamal Eddine KTIQUET, Rabat, Maroc • Malcolm LADER, Londres, Royaume-Uni • Pierre LALONDE, Montréal, Canada • Samuel MAMPUNZA, Kinshasa, République Démocratique du Congo • Karl MANN, Mannheim, Allemagne • Mauro MAURI, Pise, Italie • Jose-Manuel MENCHON, Barcelone, Espagne • Julien MENDLEWICZ, Bruxelles, Belgique • Angel-Luis MONTEJO, Salamanque, Espagne • Alain MOUANGA, Brazzaville, République du Congo • Luc NICOLE, Montréal, Canada • Arouna OUEDRAOGO, Ouagadougou, Burkina-Faso • Charles PULL, Luxembourg, Luxembourg • Bernard RIMÉ, Louvain, Belgique • Thomas SCHLAEPFER, Bonn, Allemagne • Boualem SEMAOUNE, Alger, Algérie • John TALBOTT, Baltimore, Etats-Unis • Graham THORNICROFT, Londres, Royaume-Uni • Mathieu TOGNIDE, Cotonou, Bénin • Alan WADE, Glasgow, Royaume-Uni • Semir ZEKI, Londres, Royaume-Uni

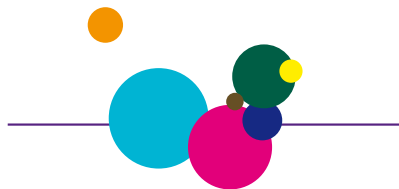









































## ► Remerciements

**Philip GORWOOD**

Président du Congrès

**Maria MELCHIOR**

Vice-Président du Congrès

**Thierry D'AMATO**

Président du CLO

**Pierre Michel LLORCA**

Vice-président du CLO

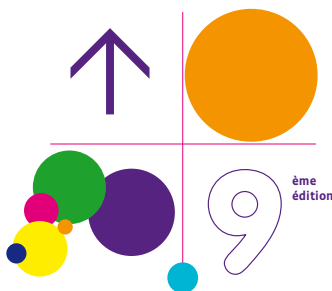

Nous remercions et nous nous félicitons de la collaboration avec la presse spécialisée et les maisons d'édition qui ont été un relai important dans la communication de ce congrès :

Dunod

L'Information Psychiatrique (Éditions John Libbey Eurotext)

La Librairie Decitre

Santé Mentale

Ainsi que les membres des différents comités du Congrès Français de Psychiatrie, 9<sup>ème</sup> édition, remercient vivement les laboratoires sponsors et les différents exposants sans lesquels ce congrès n'aurait pas pu avoir lieu

**Actelion**

**Association APPA**

**Association Route Nouvelle**

**Axolotech**

**Biocodex**

**C2Care**

**Centre Hospitalier Saint-Cyr**

**Clinéa - Brainsway**

**CRIAVS Rhône Alpes**

**Doctoconsult**

**FHP-Psy**

**FORMACAT**

**FSEF**

**Gerip**

**GIP SIB**

**GRIEPS**

**Groupe Sinoué**

**Happy Neuron**

**Inicéa**

**Inomed**

**Janssen**

**La Médicale**

**Laboratoire Delbert**

**Les Thermes de Saujon**

**Lucimed**

**Lundbeck**

**Mag2Health**

**Mental Apps**

**Micromed**

**Mylan Médical SAS**

**Otsuka - Lundbeck**

**Profil Médecin**

**R-Biopharm France**

**Shire**

**Urgotech**

# Congrès Français de Psychiatrie



Nous remercions également  
les acteurs locaux et institutionnels

GRAND LYON  
la métropole





## Secrétariat Général - Organisation scientifique et technique

### **CARCO**

6 Cité Paradis - 75010 PARIS

Tél. : + 33 (0) 1 55 43 18 18

Fax : + 33 (0) 1 55 43 18 19

#### **Coordination scientifique et commerciale**

Nathalie ISABELLE • [nathalie.isabelle@carco.fr](mailto:nathalie.isabelle@carco.fr)

#### **Coordination administrative, technique et logistique**

Sébastien CHARY • [sebastien.chary@carco.fr](mailto:sebastien.chary@carco.fr)

#### **Gestion des orateurs et des invités**

Claire RICHARD • [claire.richard@carco.fr](mailto:claire.richard@carco.fr)

#### **Gestion des inscriptions et de l'hébergement**

Laurence EYRAUD • [laurence.eyraud@carco.fr](mailto:laurence.eyraud@carco.fr)



# 3<sup>ES</sup> RENCONTRES SOIGNANTES EN PSYCHIATRIE

Isolement et/ou contention :  
quelles perspectives cliniques ?

Organisées par **santé mentale**  
Le mensuel des équipes soignantes en psychiatrie

Programme et renseignements :

[www.rencontressoignantesenpsychiatrie.fr](http://www.rencontressoignantesenpsychiatrie.fr)

Contact : [santementale@wanadoo.fr](mailto:santementale@wanadoo.fr) - Tél. : 01 42 77 52 77

**29 novembre 2017**

Centre des Congrès  
**LYON**

**SALLE LUMIÈRE**



# ZOOM sur la PSYCHIATRIE



Stand Librairie Decitre  
N°13



Retrouvez  
le catalogue complet  
des ouvrages de la  
spécialité sur le site  
de John Libbey



[www.jle.com](http://www.jle.com)

NOUVEAUTÉS 2017



Arnette

doin

Pradel

Quatre grandes marques réunies au service de la médecine et de la science

Éditions John Libbey Eurotext - 127, avenue de la République - 92120 Montrouge - France  
Tél. : +33 (0)1 46 73 06 60 - e-mail : [contact@jle.com](mailto:contact@jle.com)

# Congrès Français de Psychiatrie

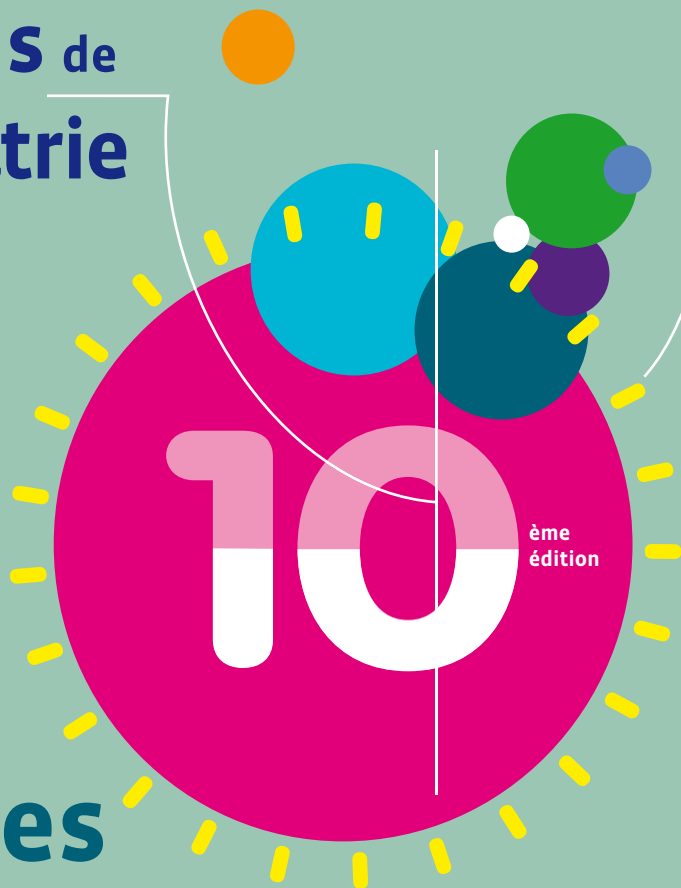

## Nantes 2018

La Cité Nantes Events Center

28 novembre - 1<sup>er</sup> décembre

Le temps

[www.congresfrançaispsychiatrie.org](http://www.congresfrançaispsychiatrie.org)

Information & inscriptions  
CARCO • 6, cité Paradis • 75010 Paris, France  
T + 33 (0)1 55 43 18 18 • F + 33 (0)1 55 43 18 19  
[info@congresfrançaispsychiatrie.org](mailto:info@congresfrançaispsychiatrie.org)



**sviesan**  
alliance nationale  
pour les sciences de la vie et de la santé